



GERESA
GERENCIA REGIONAL
DE SALUD LORETO

Rio Amazonas
IQUITOS - PERU
Maravilla Natural del Mundo



REPORTE EPIDEMIOLÓGICO DE LORETO, AÑO 2024 (S.E 03) (Del 14 de Enero al 20 de Enero 2024)

DIRECCION EJECUTIVA DEL CENTRO DE PREVENCION Y CONTROL-CPC
DIRECCION DE EPIDEMIOLOGIA



Enfermedades Notificadas por Semana Epidemiológica, Región Loreto, Año 2023 (SE 03) – 2024 (SE 03)

N°	DIAGNOSTICOS	AÑO 2023			Total 2023	%	%ACUMULADO	AÑO 2024			Total 2024	Total genera	%	%ACUMULADO
		1	2	3				1	2	3				
1	MALARIA POR P. VIVAX	414	322	325	1061	44.51	44.51	331	259	154	744	1805	41.61	41.61
2	DENGUE SIN SIGNOS DE ALARMA	200	222	274	696	29.19	73.70	107	182	129	418	1114	25.68	67.29
3	LEPTOSPIROSIS	52	73	78	203	8.52	82.22	132	241	162	535	738	17.01	84.30
4	MALARIA P. FALCIPARUM	49	53	40	142	5.96	88.18	56	54	45	155	297	6.85	91.15
5	DENGUE CON SIGNOS DE ALARMA	32	32	59	123	5.16	93.34	10	16	10	36	159	3.67	94.81
6	OFIDISMO	18	12	14	44	1.85	95.18	14	6	19	39	83	1.91	96.73
7	LEISHMANIASIS CUTANEA	15	9	9	33	1.38	96.57	4			4	37	0.85	97.58
8	SIFILIS NO ESPECIFICADA	2	2	5	9	0.38	96.94	4	10	1	15	24	0.55	98.13
9	HEPATITIS B	4	10	6	20	0.84	97.78		1	1	2	22	0.51	98.64
10	LEISHMANIASIS MUCOCUTANEA	8	4		12	0.50	98.29					12	0.28	98.92
11	VARICELA SIN COMPLICACIONES	6	1	5	12	0.50	98.79					12	0.28	99.19
12	INFECCION GONOCOCICA	3	3	2	8	0.34	99.12					8	0.18	99.38
13	SIFILIS MATERNA	3	1	1	5	0.21	99.33			1	1	6	0.14	99.52
14	MALARIA POR P. MALARIAE	3		2	5	0.21	99.54			1	1	6	0.14	99.66
15	LEPRA	4		1	5	0.21	99.75					5	0.12	99.77
17	DENGUE GRAVE	1	1		2	0.08	99.84					2	0.05	99.82
18	LOXOCELISMO					0.00	99.84		1	1	2	2	0.05	99.86
19	MUERTE MATERNA DIRECTA		1		1	0.04	99.88					1	0.02	99.89
20	MUERTE MATERNA INCIDENTAL					0.00	99.88	1			1	1	0.02	99.91
21	TOS FERINA					0.00	100.00		1		1	1	0.02	100.00
	Total general	817	746	821	2384	100.00		659	771	524	1954	4338	100.00	

Hasta la SE 03- 2024 se han notificado 14 daños bajo vigilancia, reportándose 4,338 casos donde Malaria Vivax, Dengue sin signos de alarma y Leptospirosis, representan el **84.30 %** (738/4338), El año 2023 en el mismo periodo se notificaron 18 daños con 2384 casos, predominando Malaria, Dengue sin signos de alarma y leptospirosis.

Enfermedades Notificadas según tipo de Diagnóstico

Loreto, S.E. 03- 2024

N° DIAGNOSTICO	TIPO DE DIAGNOSTICOS				Total general
	CONFIRMADOS	%	PROBABLES %		
1 MALARIA POR P. VIVAX	744	100			744
2 LEPTOSPIROSIS			536	100	536
3 DENGUE SIN SIGNOS DE ALARMA	98	23.39	321		419
4 MALARIA P. FALCIPARUM	156	100.00			156
5 OFIDISMO	39	100.00			39
6 DENGUE CON SIGNOS DE ALARMA	15	41.67	21	58.33	36
7 SIFILIS NO ESPECIFICADA	11	73.33	4	26.67	15
8 LEISHMANIASIS CUTANEA	2	50.00	2	50.00	4
9 HEPATITIS B			2	100	2
10 LOXOCELISMO	2	100			2
11 TOS FERINA			1	100	1
12 MALARIA POR P. MALARIAE	1	100			1
13 MUERTE MATERNA INCIDENTAL	1	100			1
14 SIFILIS MATERNA		0	1	100	1
Total general	1069	54.62	888	45.38	1957

Hasta la SE 03-2024 el 54.62% (1,069 casos) son Confirmados con predominio en los casos de Malaria P. Vivax y falciparum y el 45.38% (888 casos) son daños notificados como Probables, con predominio de Leptospirosis y Dengue sin signos de alarma.



GOBIERNO REGIONAL

MALARIA

CANAL ENDÉMICO DE MALARIA EN LA REGIÓN LORETO. AÑOS 2023 (1-52) - 2024 (SE 1-3)

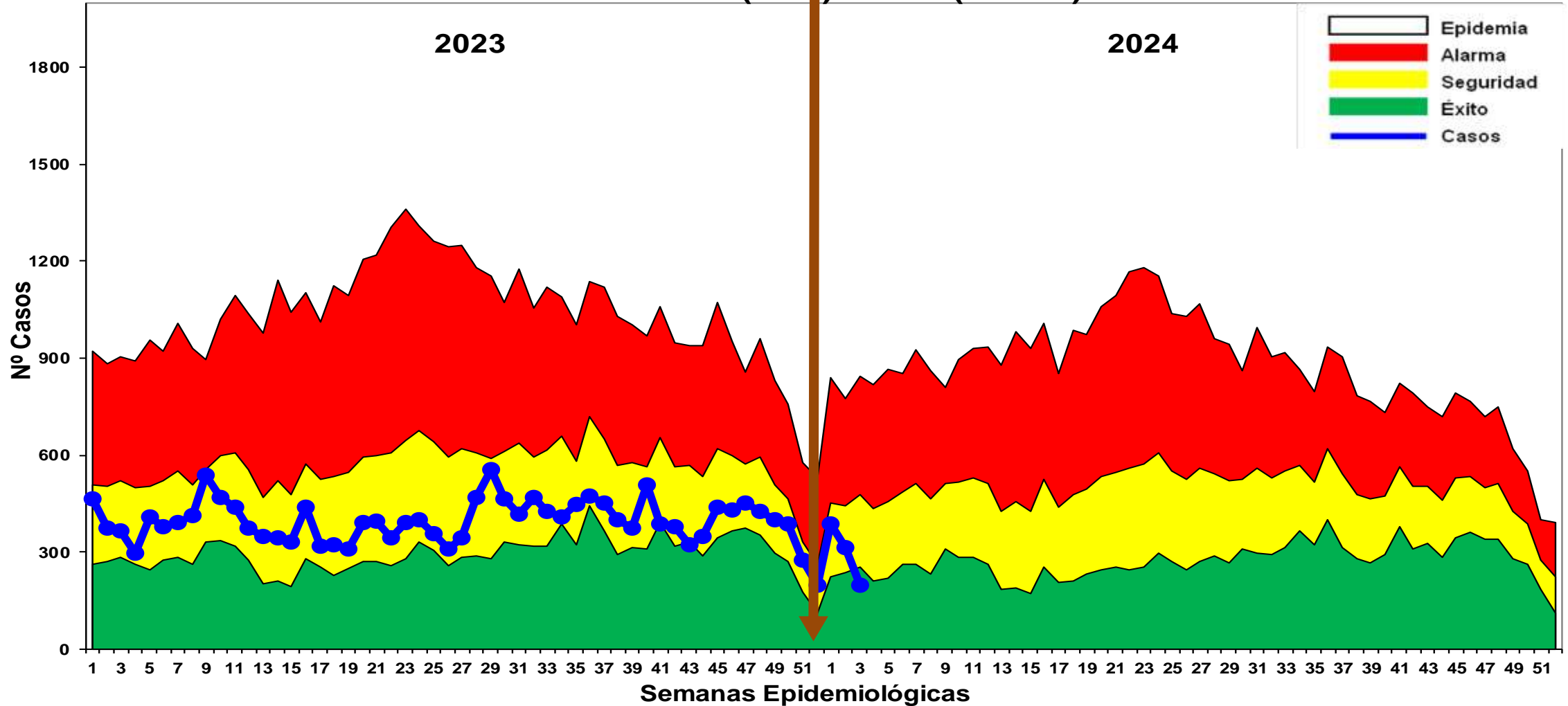

Hasta la SE 03-2024, se reportaron 900 casos de malaria: 744 (82.69%) Malaria P. Vivax y 155 (17.22%) Malaria falciparum. En el mismo periodo del 2023 se reportaron 1208 casos de malaria, 308 casos mas que en el presente año.. Durante el año 2023 los casos se ubicaron en zona de seguridad, mientras en la SE03-2024, los casos se ubican en zona de **ÉXITO**. No se reportó fallecidos.

Casos de Malaria por distritos, Región Loreto (SE 01-3. 2023-2024)

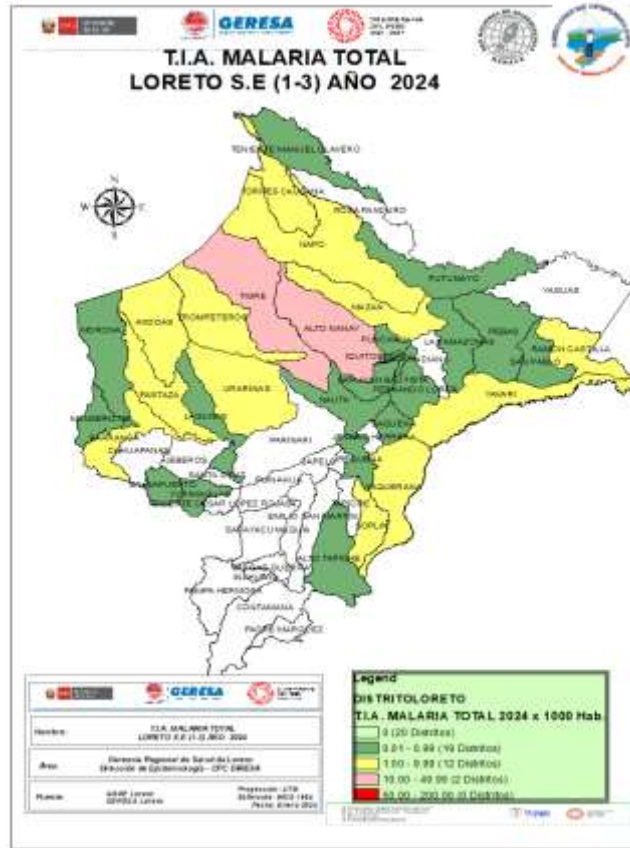

N°	DISTRITOS	AÑO 2023			Total general	%	%ACUMULADO	DISTRITOS	AÑO 2024			Total general	%	%ACUMULADO
		SEMANAS EPIDEMIOLOGICAS	1	2					3	SEMANAS EPIDEMIOLOGICAS	1			
1	ANDOAS	69	51	68	188	15.56	15.56	ANDOAS	71	41	25	137	15.22	15.22
2	TROMPETEROS	55	47	43	145	12.00	27.56	TIGRE	38	32	62	132	14.67	29.89
3	PASTAZA	46	50	42	138	11.42	38.99	ALTO NANAY	45	24	14	83	9.22	39.11
4	BALSAPUERTO	46	34	26	106	8.77	47.76	NAPO	22	24	25	71	7.89	47.00
5	URARINAS	33	28	41	102	8.44	56.21	PASTAZA	38	26	5	69	7.67	54.66
6	SAN JUAN BAUTISTA	26	22	18	66	5.46	61.67	TROMPETEROS	32	18	12	62	6.89	61.55
7	YAVARI	20	25	18	63	5.22	66.88	URARINAS	19	36	6	61	6.78	68.33
8	NAPO	22	15	18	55	4.55	71.44	YAVARI	27	20	8	55	6.11	74.44
9	PUNCHANA	18	19	13	50	4.14	75.58	BARRANCA	25	12	4	41	4.56	79.00
10	LAGUNAS	13	16	10	39	3.23	78.81	SAN JUAN BAUTISTA	15	14	6	35	3.89	82.89
11	MAZAN	18	6	15	39	3.23	82.03	RAMON CASTILLA	8	14	5	27	3.00	85.89
12	MANSERICHE	23	7	6	36	2.98	85.01	PUNCHANA	8	11	6	25	2.78	88.66
13	MORONA	19	9	7	35	2.90	87.91	BALSAPUERTO	4	12	4	20	2.22	90.89
14	TIGRE	12	13	7	32	2.65	90.56	YAQUERANA	5	4	9	18	2.00	92.89
15	BARRANCA	5	4	8	17	1.41	91.97	MAZAN	6	9	2	17	1.89	94.78
16	ALTO NANAY	10	2	2	14	1.16	93.13	TORRES CAUSANA	4	3		7	0.78	95.55
17	NAUTA	7	2	3	12	0.99	94.12	YURIMAGUAS	2	4	1	7	0.78	96.33
18	IQUITOS	2	4	4	10	0.83	94.95	MORONA	3	1	1	5	0.56	96.89
19	SOPLIN		5	4	9	0.75	95.69	FERNANDO LORES		2	2	4	0.44	97.33
20	YAQUERANA	4	3	2	9	0.75	96.44	IQUITOS	4			4	0.44	97.78
21	RAMON CASTILLA	2	2	5	9	0.75	97.18	NAUTA	1	2		3	0.33	98.11
22	FERNANDO LORES	4	1	1	6	0.50	97.68	SOPLIN	1		1	2	0.22	98.33
23	TENIENTE MANUEL CLAVERO	4	2		6	0.50	98.18	LAGUNAS	2			2	0.22	98.55
24	YURIMAGUAS		3	1	4	0.33	98.51	BELEN	1	1		2	0.22	98.78
25	BELEN	2	1		3	0.25	98.76	MANSERICHE	1	1		2	0.22	99.00
26	TORRES CAUSANA		1	2	3	0.25	99.00	PUTUMAYO	1		1	2	0.22	99.22
27	SAN PABLO	3			3	0.25	99.25	SAQUENA		1		1	0.11	99.33
28	ALTO TAPICHE	1	1		2	0.17	99.42	TENIENTE MANUEL CLAVERO			1	1	0.11	99.44
29	PEBAS		2		2	0.17	99.58	ALTO TAPICHE	1			1	0.11	99.55
30	PARINARI	1		1	2	0.17	99.75	LAS AMAZONAS		1		1	0.11	99.66
31	CONTAMANA	1			1	0.08	99.83	REQUENA	1		1	1	0.11	99.78
32	YAGUAS			1	1	0.08	99.91	SAN PABLO	1			1	0.11	99.89
33	INDIANA			1	1	0.08	100.00	PEBAS	1			1	0.11	100.00
Total general		466	375	367	1208	100.00		Total general	387	313	200	900	100.00	

Fuente: Base de datos del Noti Web de la Dirección de Epidemiología- GERESA Loreto

Hasta la SE 03-2024, 33 distritos reportaron 900 casos de malaria (Malaria P. Vivax, Malaria P. Falciparum); 10 distritos reportan el 82.89% de los casos, siendo los distritos de Andoas, Alto Nanay y Alto nanay son los distritos con mayor reporte de casos. En el mismo periodo durante el año 2023 los distritos Andoas, trompeteros y Pastaza reportaron los mayores casos de malaria.

Casos de Malaria Vivax por distritos, Región Loreto, S.E. 03 2023 y S.E.3 2024

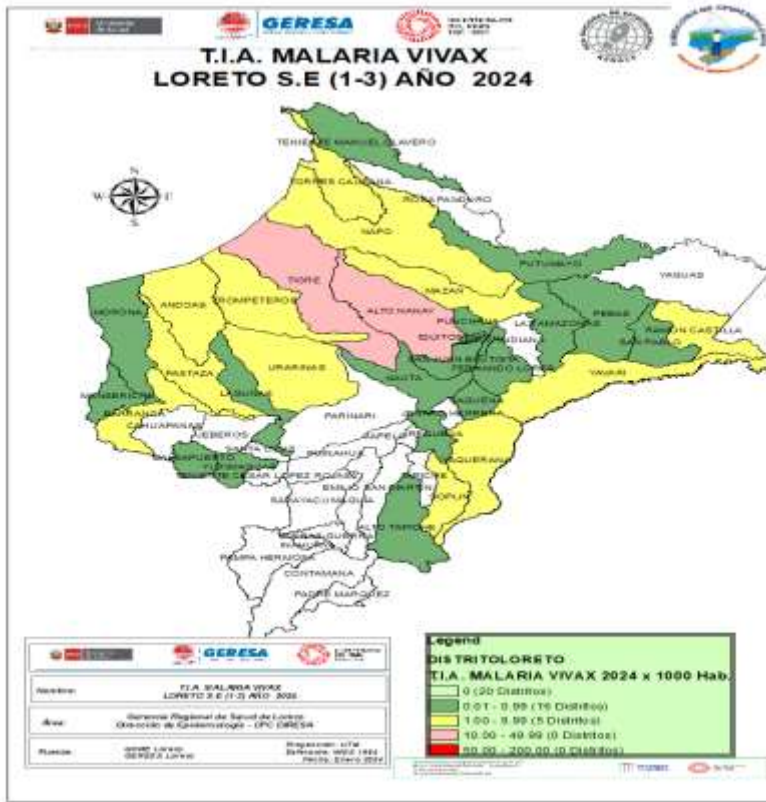

Hasta la SE 3-2024 se reportaron 744 casos de Malaria P. Vivax, el distrito de Tigre concentra el **12.63%**, mientras en el 2023 en el mismo periodo se reportaron 1061 casos, 317 más que el año 2024. El distrito de Andoas concentró el **13.29%** de los casos. Según el mapa de riesgo de malaria P. Vivax,: 5 en Mediano Riesgo y 16 en Bajo Riesgo.

N°	DISTRITO	AÑO 2023					AÑO 2024							
		SEMANAS EPIDEMIOLOGICAS	1	2	3	Total general	%	%ACUMULADA	DISTRITO	SEMANAS EPIDEMIOLOGICAS	1	2	3	Total general
1	ANDOAS	54	40	47	141	13.29	13.29	TIGRE	35	26	33	94	12.63	12.63
2	TROMPETEROS	48	43	40	131	12.35	25.64	ANDOAS	47	27	14	88	11.83	24.46
3	BALSAPUERTO	46	34	26	106	9.99	35.63	ALTO NANAY	45	24	14	83	11.16	35.61
4	URARINAS	32	25	38	95	8.95	44.58	NAPO	22	23	25	70	9.41	45.02
5	PASTAZA	26	29	31	86	8.11	52.69	TROMPETEROS	28	17	12	57	7.66	52.68
6	SAN JUAN BAUTISTA	26	22	17	65	6.13	58.81	PASTAZA	26	20	2	48	6.45	59.14
7	NAPO	22	15	18	55	5.18	64.00	BARRANCA	25	12	4	41	5.51	64.65
8	PUNCHANA	18	19	13	50	4.71	68.71	URARINAS	13	21	6	40	5.38	70.02
9	YAVARI	18	16	15	49	4.62	73.33	YAVARI	21	10	5	36	4.84	74.86
10	LAGUNAS	13	16	10	39	3.68	77.00	SAN JUAN BAUTISTA	15	14	6	35	4.70	79.57
11	MAZAN	17	6	15	38	3.58	80.59	RAMON CASTILLA	8	14	5	27	3.63	83.19
12	MANSERICHE	23	7	6	36	3.39	83.98	PUNCHANA	8	10	6	24	3.23	86.42
13	TIGRE	11	12	7	30	2.83	86.81	BALSAPUERTO	4	12	4	20	2.69	89.11
14	MORONA	18	5	7	30	2.83	89.63	YAQUERANA	5	4	9	18	2.42	91.53
15	BARRANCA	3	4	8	15	1.41	91.05	MAZAN	6	9	2	17	2.28	93.81
16	ALTO NANAY	10	2	2	14	1.32	92.37	YURIMAGUAS	2	4	1	7	0.94	94.75
17	NAUTA	7	2	3	12	1.13	93.50	TORRES CAUSANA	4	3		7	0.94	95.69
18	IQUITOS	2	4	4	10	0.94	94.44	IQUITOS	4			4	0.54	96.23
19	YAQUERANA	4	3	2	9	0.85	95.29	MORONA	2	1	1	4	0.54	96.77
20	RAMON CASTILLA	2	2	5	9	0.85	96.14	FERNANDO LORES		2	2	4	0.54	97.31
21	SOPLIN		5	4	9	0.85	96.98	NAUTA	1	2		3	0.40	97.71
22	FERNANDO LORES	4	1	1	6	0.57	97.55	BELEN	1	1		2	0.27	97.98
23	TENIENTE MANUEL CLAVERO	4	2		6	0.57	98.12	SOPLIN	1		1	2	0.27	98.25
24	YURIMAGUAS		3	1	4	0.38	98.49	LAGUNAS	2			2	0.27	98.52
25	TORRES CAUSANA		1	2	3	0.28	98.78	MANSERICHE	1	1		2	0.27	98.79
26	BELEN	2	1		3	0.28	99.06	PUTUMAYO	1		1	2	0.27	99.05
27	PEBAS		2		2	0.19	99.25	SAQUENA		1		1	0.13	99.19
28	ALTO TAPICHE	1	1		2	0.19	99.44	TENIENTE MANUEL CLAVERO			1	1	0.13	99.32
29	PARINARI	1		1	2	0.19	99.62	ALTO TAPICHE	1			1	0.13	99.46
30	SAN PABLO	1			1	0.09	99.72	LAS AMAZONAS		1		1	0.13	99.59
31	CONTAMANA	1			1	0.09	99.81	REQUENA	1			1	0.13	99.73
32	YAGUAS			1	1	0.09	99.91	SAN PABLO	1			1	0.13	99.86
33	INDIANA			1	1	0.09	100.00	PEBAS	1			1	0.13	100.00
Total general		414	322	325	1061	100.00		Total general	331	259	154	744	100.00	

Casos de Malaria Falciparum por distritos, Región Loreto, S.E. 03 2023 y S.E.3 2024

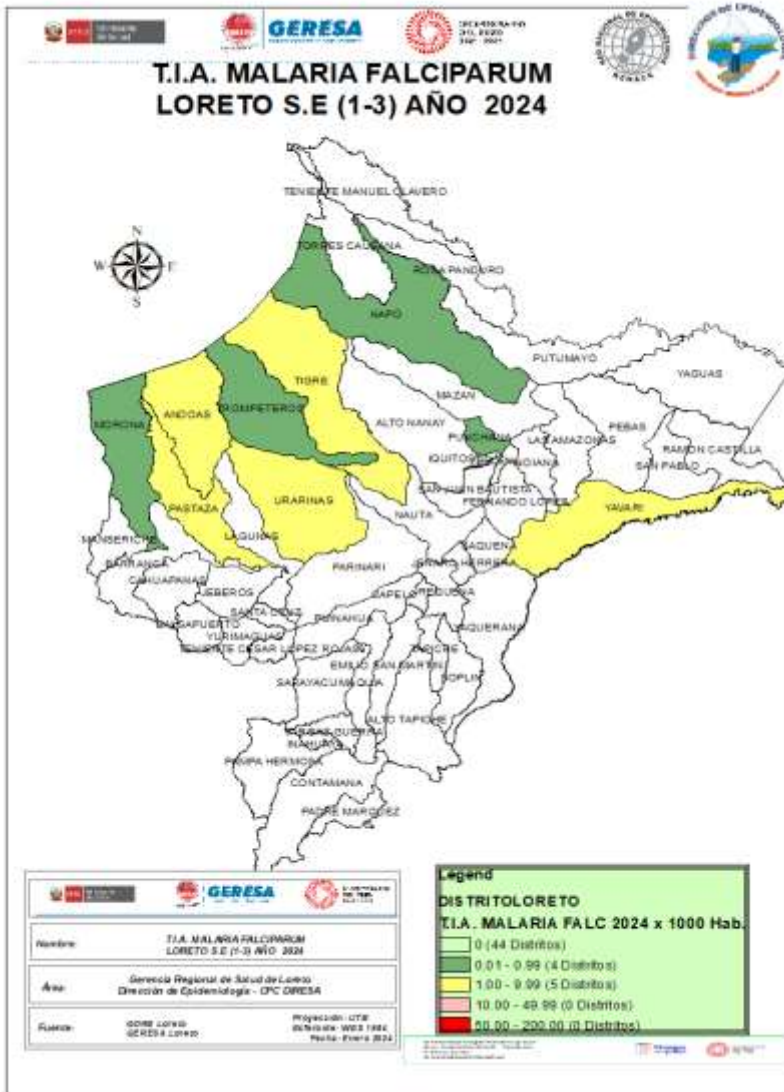

N°	DISTRITOS	AÑO 2023			Total general	%	%ACUMULADO	DISTRITO	AÑO 2024			Total general	%	%ACUMULADO
		SEMANAS EPIDEMIOLOGICAS	1	2					3	SEMANAS EPIDEMIOLOGICAS	1			
1	PASTAZA	20	21	11	52	36.62	36.62	ANDOAS	24	14	11	49	31.61	31.61
2	ANDOAS	15	11	21	47	33.10	69.72	TIGRE	3	6	28	37	23.87	55.48
3	YAVARI	2	9	3	14	9.86	79.58	URARINAS	6	15		21	13.55	69.03
4	TROMPETEROS	4	4	1	9	6.34	85.92	PASTAZA	12	6	3	21	13.55	82.58
5	URARINAS	1	3	3	7	4.93	90.85	YAVARI	6	10	3	19	12.26	94.84
6	MORONA	1	4		5	3.52	94.37	TROMPETEROS	4	1		5	3.23	98.06
7	TIGRE	1	1		2	1.41	95.77	MORONA	1			1	0.65	98.71
8	SAN PABLO	2			2	1.41	97.18	NAPO		1		1	0.65	99.35
9	BARRANCA	2			2	1.41	98.59	PUNCHANA		1		1	0.65	100.00
10	MAZAN	1			1	0.70	99.30	Total general	56	54	45	155	100.00	
11	SAN JUAN BAUTISTA			1	1	0.70	100.00							
	Total general	49	53	40	142	100.00								

Hasta la SE 3- 2024; 9 distritos reportaron 155 casos de malaria falciparum, el distrito de Andoas concentra el **31.61%** del total de casos, mientras en el año 2023 en el mismo periodo se reportaron 142 casos en 11 distritos, 13 más casos que en el presente año, en el 2023 el **36.62%** de casos se concentraron en el distrito de Pastaza.

Según el mapa de riesgo de la SE3-2024, 5 distritos se encuentran en Mediano Riesgo y 4 en Bajo riesgo, 44 distritos sin riesgo.

Estratificación del Riesgo de Malaria según Índice Parasitario Anual – IPA x 1000 hab. Región Loreto, S.E. 03-2024

N°	NOMBRE	POB2024	MALARIA	MALTIA24	ESTRATIFICACION DE RIESGO	
1	ALTO NANAY	3,783	83	21.94	ALTO RIESGO	
2	TIGRE	8119	132	16.26	ALTO RIESGO	
3	ANDOAS	15414	137	8.89	MEDIANO RIESGO	
4	YAQUERANA	2091	18	8.61		
5	PASTAZA	8093	69	8.53		
6	TROMPETEROS	10645	62	5.82		
7	YAVARI	10453	55	5.26		
8	URARINAS	13732	61	4.44		
9	NAPO	17,301	71	4.10		
10	SOPLIN	780	2	2.56		
11	BARRANCA	17828	41	2.30		
12	RAMON CASTILLA	23839	27	1.13		
13	MAZAN	15,114	17	1.12		
14	TORRES CAUSANA	6,235	7	1.12		
15	BALSAPUERTO	22264	20	0.90		BAJO RIESGO
16	MORONA	7705	5	0.65		
17	PUTUMAYO	4476	2	0.45		
18	ALTO TAPICHE	2376	1	0.42		
19	TENIENTE MANUEL CLAVERO	2407	1	0.42		
20	SAQUENA	3135	1	0.32		
21	PUNCHANA	87,426	25	0.29		
22	FERNANDO LORES	14,881	4	0.27		
23	SAN JUAN BAUTISTA	153,840	35	0.23		
24	MANSERICHE	12417	2	0.16		
25	LAGUNAS	14777	2	0.14		
26	LAS AMAZONAS	9,542	1	0.10		
27	NAUTA	33656	3	0.09		
28	PEBAS	11975	1	0.08		
29	SAN PABLO	12929	1	0.08		
30	YURIMAGUAS	105910	7	0.07		
31	REQUENA	28739	1	0.03		
32	BELEN	68,510	2	0.03		
33	IQUITOS	155,679	4	0.03		
		1046452	900	0.99		

Según el nivel de riesgo para Malaria Vivax y Malaria P. Falciparum en el 2024, el distrito de Alto Nanay ,Tigre ingresa como distrito de Alto Riesgo. 12 distritos como Mediano riesgo destacando los distritos de Andoas, yaquerana, Pastaza y Trompeteros, y tenemos 19 distritos en bajo riesgo, entre ellos los distritos del Balsapuerto, Morona, Putumayo.

El TIA regional hasta la SE N° 3 es de 0.99 casos por 1,000 habitantes.

Número de casos de malaria según tipos por etapa de vida y sexo, Región Loreto SE 03-2024.

Según etapa de Vida

ETAPA DE VIDA		MALARIA POR P. VIVAX	MALARIA P. FALCIPARUM	MALARIA MALARIAE	TOTAL	%
NIÑO	NIÑO 0-4 AÑOS	137	18		155	17.22
	NIÑO 5 A 11 AÑOS	204	47		251	27.89
ADOLESCENTE		102	25		127	14.11
JOVEN		120	25	1	146	16.22
ADULTO		153	38		191	21.22
ADULTO MAYOR		28	2		30	3.33
TOTAL		744	155	1	900	100.00

Según sexo

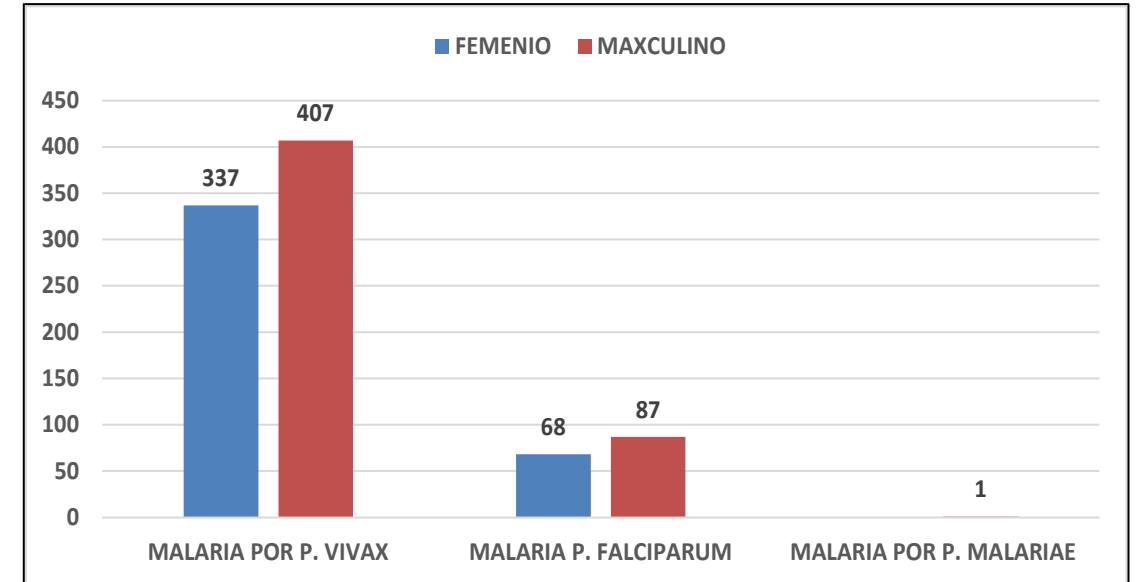

Fuente: Base de datos del Noti Web de la Dirección de Epidemiología- GERESA Loreto

Según etapa de vida, los casos de malaria se concentra en la etapa niño, principalmente en los niños de 5 a 11 años (27.89%), seguido de los casos de malaria en la etapa adulto con el 21.22%. Este comportamiento se repita en las mismas etapas de vida de los casos de Malaria P. Vivax y Malaria P. Falciparum. Globalmente el porcentaje de niños afectados es de 45.11%, supera la PEA que tiene 37.44%. Según sexo, es mayor los casos de malaria en el sexo masculino que en el sexo femenino, sin embargo este comportamiento se da más en los casos de Malaria P. Vivax que en los casos de Malaria P. Falciparum.



GOBIERNO REGIONAL

DENGUE

CANAL ENDÉMICO DE DENGUE EN LORETO. AÑOS 2023 (SE.1 - 52) - 2024 (SE. 1-3)

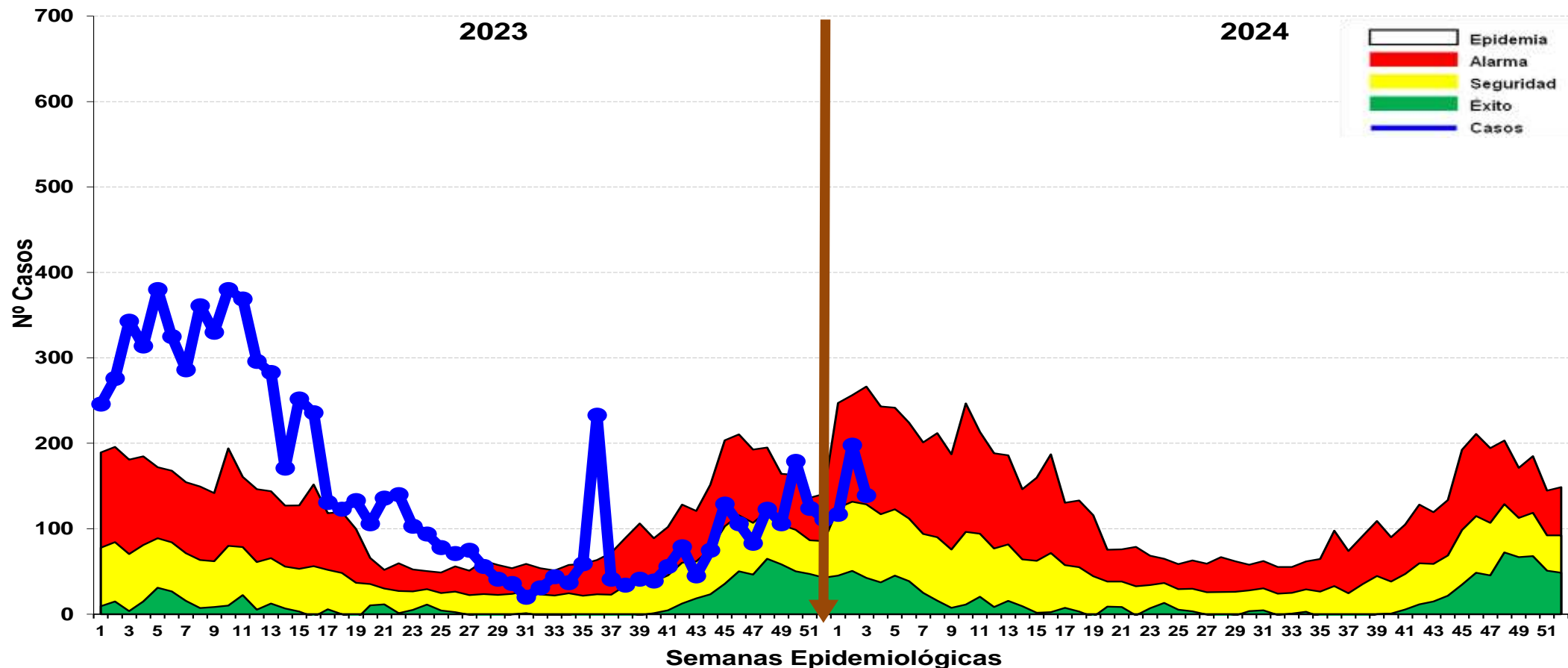

Fuente: Base de datos del Noti Web de la Dirección de Epidemiología- GERESA Loreto

Hasta la SE 03-2024 se reportó 454 casos de dengue: 113 (24.88%) son confirmados y 341 (75.11%) son probables, en espera de su clasificación final. Se reportaron 418 (92.07%) casos Dengue Sin Señales de Alarma, 36 (7.92%) casos Dengue con signos de alarma, (0.0%) casos de Dengue Grave. En la SE3- 2023 se reportaron 821 casos de dengue observando 367 casos mas que en la SE2-2024. En las 3 ultimas semanas se observa incremento de casos ubicándose en **ZONA DE ALARMA**,

Casos de Dengue notificados según distritos, Región Loreto (SE 03- 2023) y (SE 03- 2024)

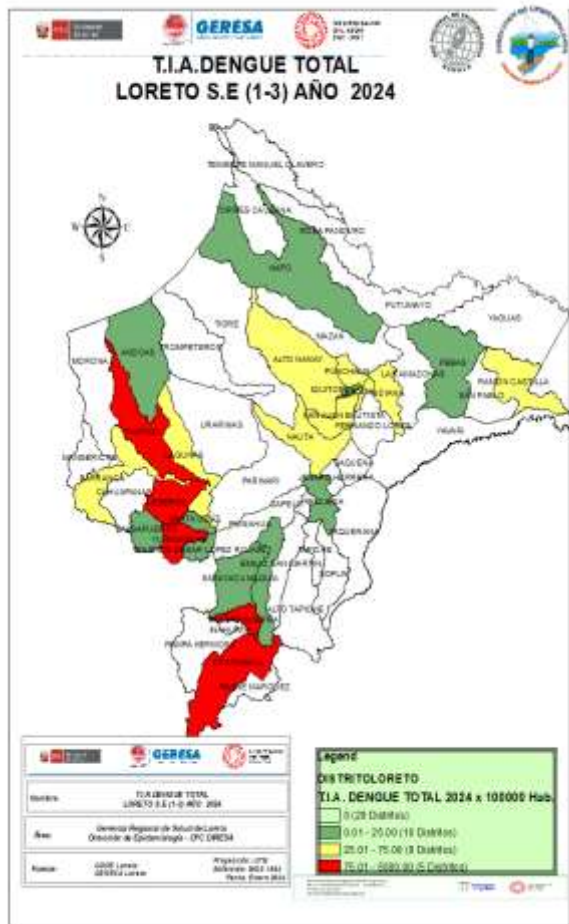

N°	DISTRITO	AÑO 2023			Total general	%	%ACUMULADO	DISTRITO	AÑO 2024			Total general	%	%ACUMULADO
		SEMANAS EPIDEMIOLOGICAS	1	2					3	SEMANAS EPIDEMIOLOGICAS	1			
1	YURIMAGUAS	57	53	83	193	23.51	23.51	YURIMAGUAS	35	54	37	126	27.75	27.75
2	PUTUMAYO	9	28	31	68	8.28	31.79	SAN JUAN BAUTISTA	14	30	29	73	16.08	43.83
3	LAGUNAS	20	31	16	67	8.16	39.95	PUNCHANA	10	15	17	42	9.25	53.08
4	SARAYACU		1	61	62	7.55	47.51	IQUITOS	8	16	14	38	8.37	61.45
5	CONTAMANA	23	21	15	59	7.19	54.69	CONTAMANA	3	10	14	27	5.95	67.40
6	TENIENTE MANUEL CLAVERO	13	16	18	47	5.72	60.42	PASTAZA	11	10	4	25	5.51	72.90
7	BARRANCA	8	16	19	43	5.24	65.65	BELEN	3	10	10	23	5.07	77.97
8	SAN JUAN BAUTISTA	16	15	10	41	4.99	70.65	NAUTA	15	7		22	4.85	82.82
9	EMILIO SAN MARTIN	35	3	2	40	4.87	75.52	VARGAS GUERRA	2	8	4	14	3.08	85.90
10	PUNCHANA	11	19	4	34	4.14	79.66	JEBEROS	6	7		13	2.86	88.76
11	IQUITOS	9	11	12	32	3.90	83.56	RAMON CASTILLA		10	1	11	2.42	91.19
12	RAMON CASTILLA	6	6	19	31	3.78	87.33	BARRANCA	2	6	1	9	1.98	93.17
13	JENARO HERRERA	3	8	6	17	2.07	89.41	LAGUNAS	5	3		8	1.76	94.93
14	PEBAS	4	4	7	15	1.83	91.23	REQUENA	1	3	2	6	1.32	96.25
15	MORONA		1	14	15	1.83	93.06	INDIANA	1	4	1	6	1.32	97.57
16	NAUTA	5	7	2	14	1.71	94.76	SARAYACU			2	2	0.44	98.01
17	MANSERICHE	3	4	2	9	1.10	95.86	ALTO NANAY			2	2	0.44	98.45
18	REQUENA	6		2	8	0.97	96.84	BALSAPUERTO		1		1	0.22	98.68
19	BELEN	1	2	3	6	0.73	97.57	ANDOAS	1			1	0.22	98.90
20	INAHUAYA		3	3	6	0.73	98.30	TENIENTE CESAR LOPEZ ROJAS			1	1	0.22	99.12
21	JEBEROS	1	3	1	5	0.61	98.91	PEBAS		1		1	0.22	99.34
22	BALSAPUERTO	1	1		2	0.24	99.15	MAQUIA			1	1	0.22	99.56
23	VARGAS GUERRA	2			2	0.24	99.39	SANTA CRUZ		1		1	0.22	99.78
24	TIGRE			1	1	0.12	99.51	NAPO		1		1	0.22	100.00
25	ROSA PANDURO		1		1	0.12	99.64	Total general	117	198	139	454	100.00	
26	ANDOAS			1	1	0.12	99.76							
27	TENIENTE CESAR LOPEZ ROJAS			1	1	0.12	99.88							
28	SAN PABLO		1		1	0.12	100.00							
	Total general	233	255	333	821	100.00								

Fuente: Base de datos del Noti Web de la Dirección de Epidemiología- GERESA Loreto

Hasta la SE3-2024 24 distritos reportaron casos de Dengue, el **53.08%** de los casos se concentran en el distrito de Yurimaguas, san Juan Bautista y Punchana, en comparación con el año 2023, en el mismo periodo Yurimaguas ,putumayo y lagunas concentraba el **30.95%** de los casos de dengue. Según el mapa de riesgo en la SE3-2024 , 5 distritos están considerados como distrito de **Alto riesgo**, 09 distritos en mediano riesgo, 10 distritos bajo riesgo y 29 distritos sin riesgo a dengue.

Casos de Dengue notificados por tipo de diagnóstico según etapas de vida y sexo. Reglón Loreto SE 03- 2024.

Según etapa de Vida

ETAPA DE VIDA		DENGUE SIN SIGNOS DE ALARMA	DENGUE CON SIGNOS DE ALARMA	TOTAL	%
NIÑO	NIÑOS-0-4 AÑOS	29	1	30	6.61
	NIÑOS 5 A 11 AÑOS	65	8	73	16.08
ADOLESCENTE		88	6	94	20.70
JOVEN		74	5	79	17.40
ADULTO		131	13	144	31.72
ADULTO MAYOR		31	3	34	7.49
TOTAL		418	36	454	100.00

} 22.69

Según sexo

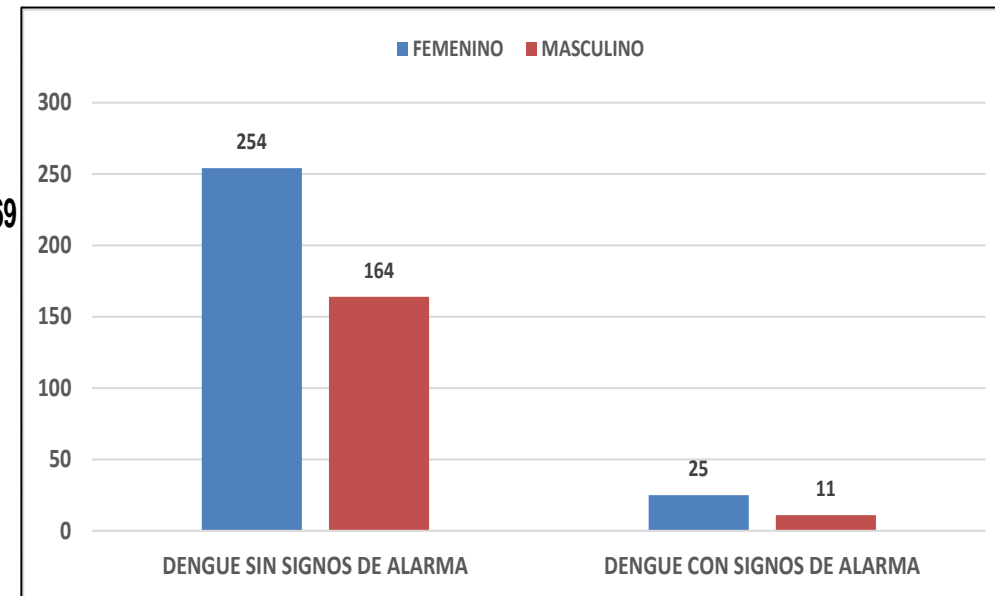

Fuente: Base de datos del Noti Web de la Dirección de Epidemiología- GERESA Loreto

Fuente: Base de datos del Noti Web de la Dirección de Epidemiología- GERESA Loreto

Hasta la SE 3-2024, del total de los casos de dengue, la etapa de vida adulto concentra el mayor porcentaje de casos con 144 casos (31.72), seguido de la etapa de vida Niño con 103 casos (22.69%, la mayoría de casos corresponde a Dengue sin signos de alarma.

Según sexo los casos de Dengue, observamos que el 61.45% son del sexo femenino y el 38.54% son del sexo masculino.

No se reportan fallecidos en el presente año en comparación con la SE 1 2023 que se reporto 01 fallecido de sexo femenino por Dengue Grave, Confirmado (22 años) procedente del distrito de Vargas Guerra provincia de Ucayali.

Casos de Dengue hospitalizados según reporte diario. GERESA Loreto. Desde 01/12/2023 al 25/01/2024

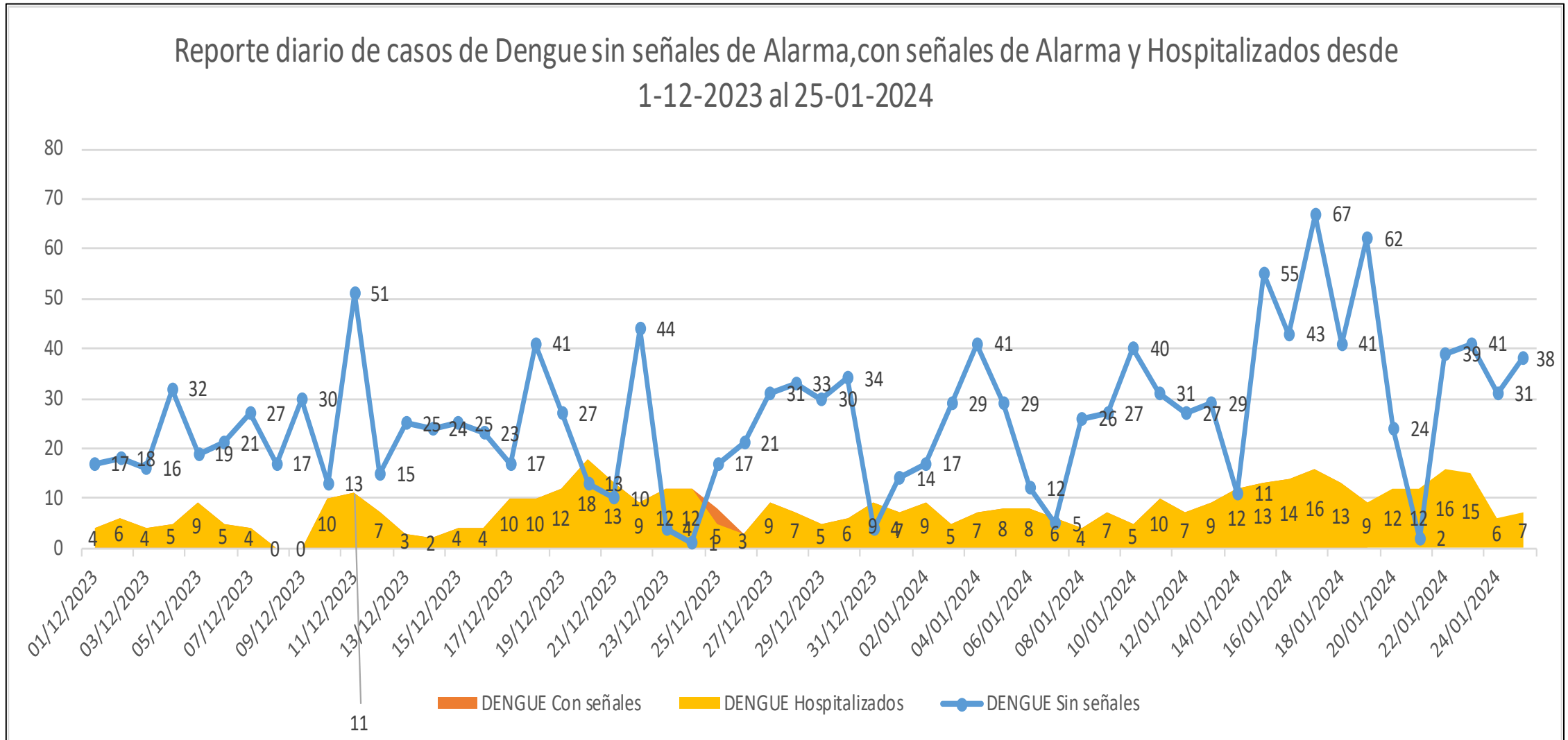

ULTIMA INTERVENCIONES DE CONTROL LARVARIO EN LAS LOCALIDADES DE LA REGIÓN LORETO DEL AÑO 2023.

IPRESS	FECHA	META PROGRAMA	CICLO	CASAS							COBERTURA DE CAMPO			
				Inspeccion.	Tratadas	Cerradas	Deshabitadas	Renueves	Total Registradas	N° de Residentes	% Insp.	% Cerr.	% Desh.	% Ren.
REQUENA	22/12/23 - 06/01/2024	8558	VII CICLO	3115	336	155	5	9	3284	9805	94.9%	4.7%	0.2%	0.3%
JENARO HERRERA	29/11/23 - 04/01/2024	948	VII CICLO	616	210	0	0	0	616	2276	100.0%	0.0%	0.0%	0.0%
SINTICO	29-31/8/2023	66	V CICLO	63	33	9	0	0	66	185	95.5%	13.6%	0.0%	0.0%
SANTA FE	1-14/9/2023	268	V CICLO	235	26	17	0	0	252	745	93.3%	6.7%	0.0%	0.0%
TAMANCO	20/12/23 - 06/01/2024	428	VII CICLO	278	46	1	11	0	290	1043	95.9%	0.3%	3.8%	0.0%
MAZAN	27/12/23 - 06/01/2024	2204	VI CICLO	797	32	11	260	1	1069	2959	74.6%	1.0%	24.3%	0.1%
INDIANA	07 - 21/12/2023	838	VI CICLO	1015	191	48	356	1	1420	3787	71.5%	3.4%	25.1%	0.1%
SANTA CLOTILDE	14/11 - 29/12/2023	980	III CICLO	618	295	46	32	2	699	1904	88.4%	6.6%	4.6%	0.3%
TANSHYACU	04/11 - 30/12/2023	2866	III CICLO	2386	830	197	283	0	2866	9665	83.3%	6.9%	9.9%	0.0%
ESTRECHO	19/12/23-08/01/2024	3071	VIII CICLO	640	226	0	25	0	665	1270	96.2%	0.0%	3.8%	0.0%
SOPLIN VARGAS	21-30/12/2023	278	XV CICLO	258	0	0	0	0	258	965	100.0%	0.0%	0.0%	0.0%
CABALLOCOCHA	11/12/23 - 04/01/2024	4074	VIII CICLO	2485	534	516	47	13	3061	8994	81.2%	16.9%	1.5%	0.4%
PEVAS	23-29/12/2023	1261	I CICLO	250	80	4	0	0	254	719	98.4%	1.6%	0.0%	0.0%
SAN PABLO	11 - 22/12/2023	1150	II CICLO	214	104	26	37	0	273	1025	78.4%	9.5%	13.6%	0.0%
SANTA ROSA	11 - 30/12/2023	560	V CICLO	537	398	61	46	4	648	2058	82.9%	9.4%	7.1%	0.6%
TOTAL GENERAL		27550		13507	3341	1091	1102	30	15721	47400	85.9%	6.9%	7.0%	0.2%



En esta semana se reportó última intervención de control focal del año 2023 en las localidades de la U.E 400, registrando como región Loreto el 85.9% de cobertura.



GERESA
GERENCIA REGIONAL
DE SALUD LORETO



DIAGNÓSTICO DEL VIRUS DE DENGUE

LABORATORIO DE REFERENCIA REGIONAL DE LORETO

UNIDAD DE VIROLOGIA

REPORTE N°03: SE03.2024
(Corte 22.Ene.2024)

NÚMERO DE MUESTRAS DE DENGUE E ÍNDICE DE POSITIVIDAD POR SEMANA EPIDEMIOLÓGICA. PROCESADOS EN EL LABORATORIO DE REFERENCIA REGIONAL DE LORETO. SE 03 2024. (CORTE 22.01.2024)

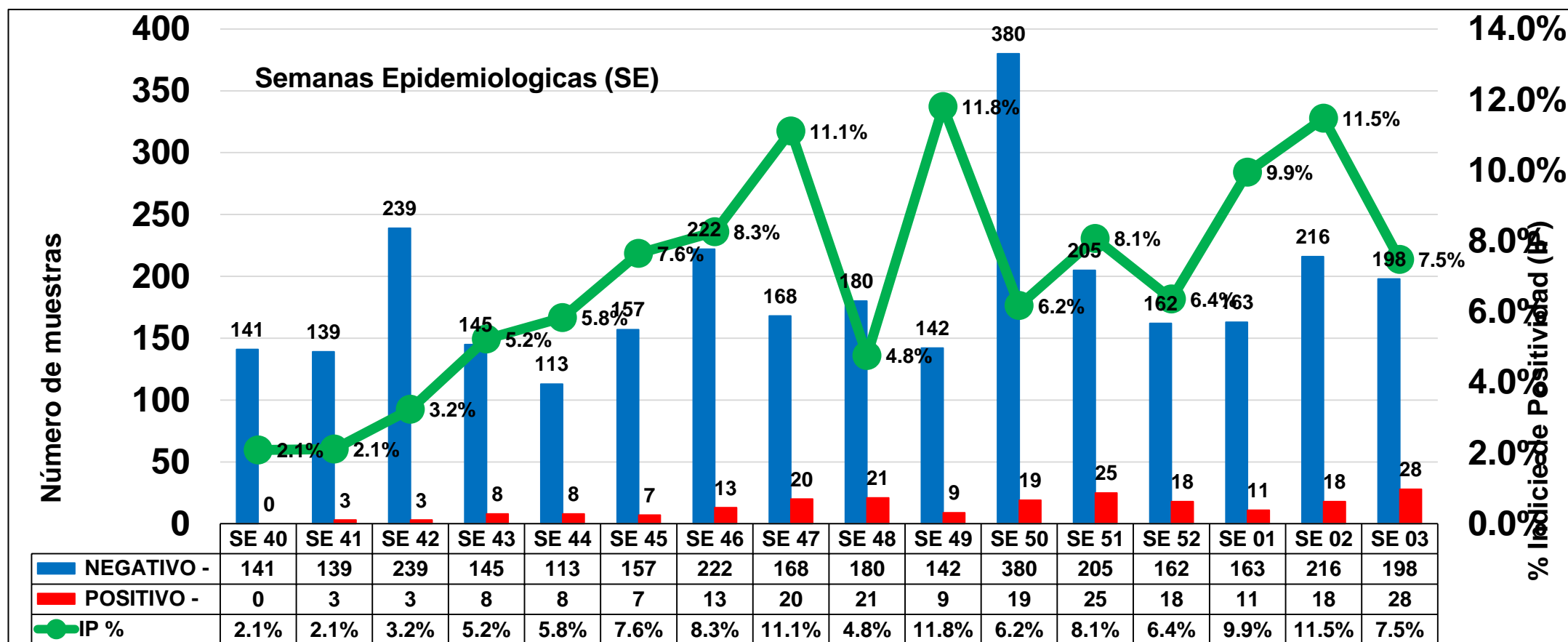

Fuente: GERESA Loreto: CPC. Dirección de Referencia Regional de Loreto. Unidad de Virología. NetLabv.2

El índice de positividad, que muestra el porcentaje de resultados positivos con respecto al número total de pruebas realizadas, ha experimentado un aumento notable. Específicamente, se observó un incremento del índice de positividad de la semana 52 de 2023 a la semana 02 de 2024, ascendiendo de 6.4% a 11.5%; en la SE 03 se reportó un IP 7.5% con una tendencia a bajar.

COMPARACION ENTRE LA SE 03 DEL 2023 Y DEL 2024

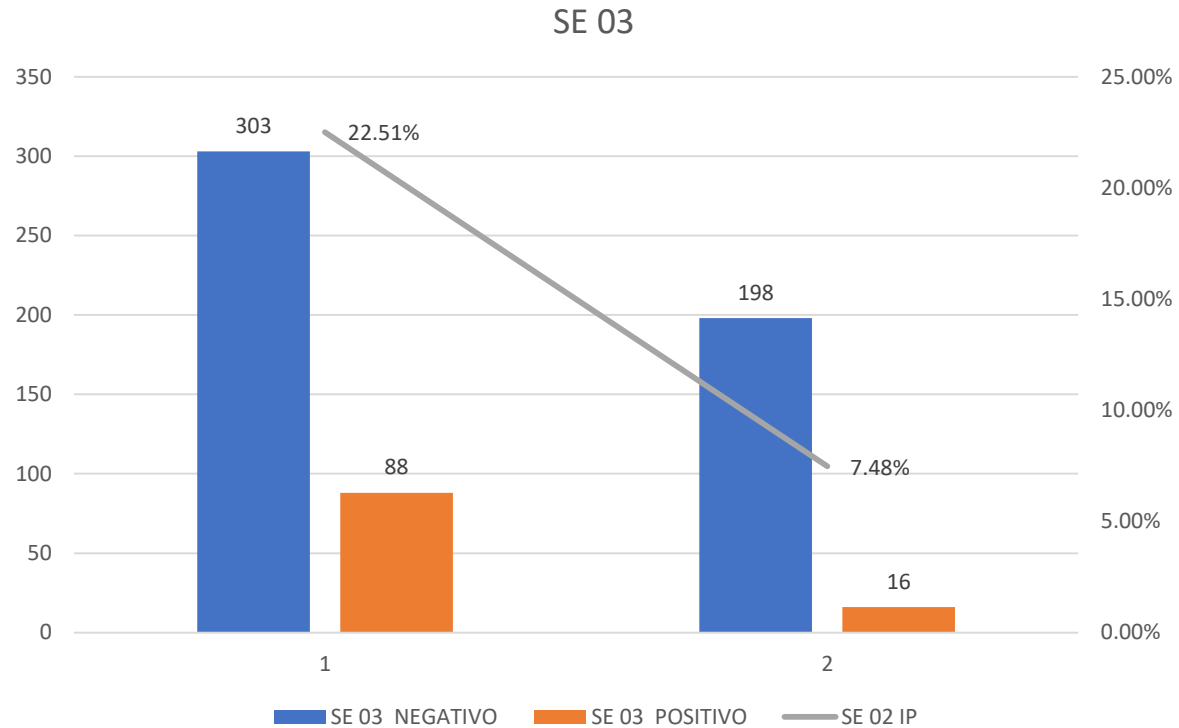

Fuente: GERESA Loreto: CPC. Dirección de Referencia Regional de Loreto. Unidad de Virología. NetLabv.2

Al comparar el índice de positividad (IP) de la primera semana del 2023, que fue del 22.51%, con el de la misma semana en 2024, que es del 7.48%, se observa una disminución significativa. Aunque ha habido un aumento en el IP en comparación con la semana 52 del 2023, la situación no es tan crítica como la del año pasado.

RESULTADOS DENGUE POR PROVINCIAS, PROCESADOS EN EL LABORATORIO DE REFERENCIA REGIONAL DE LORETO. DICIEMBRE : SE 03 2024. (CORTE 22.01.2024)

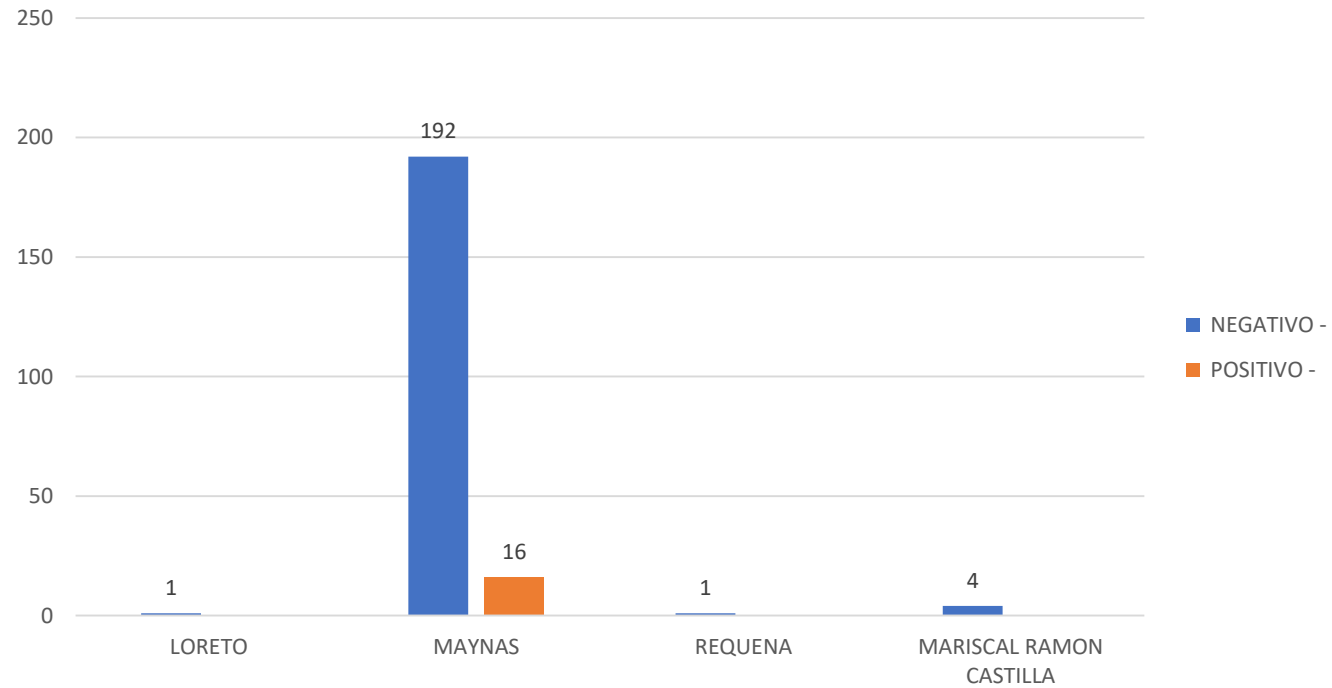

Fuente: GERESA Loreto: CPC. Dirección de Referencia Regional de Loreto. Unidad de Virología. NetLabv.2

La provincia de Maynas es la que remite mayor número de muestras al Laboratorio (LRRL).

RESULTADOS DENGUE POR PROVINCIAS, PROCESADOS EN EL LABORATORIO DE REFERENCIA REGIONAL DE LORETO. DICIEMBRE : SE 03 2024. (CORTE 22.01.2024)

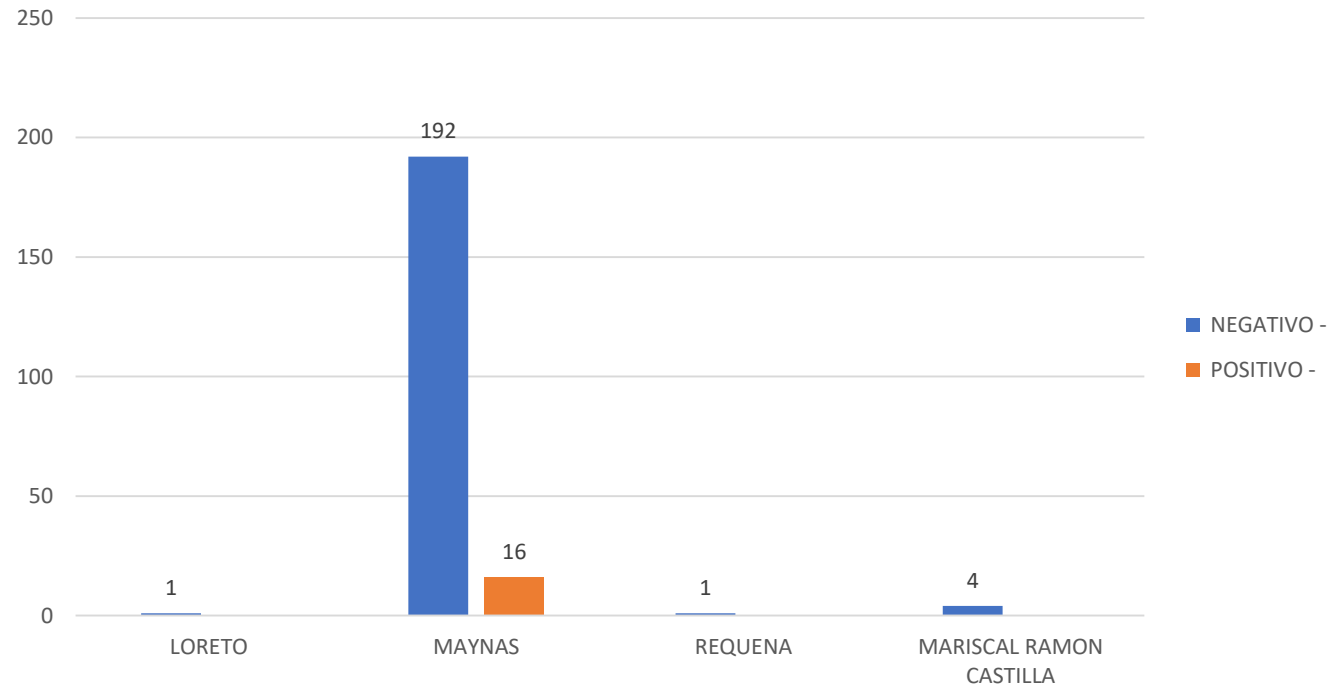

Fuente: GERESA Loreto: CPC. Dirección de Referencia Regional de Loreto. Unidad de Virología. NetLabv.2

La provincia de Maynas es la que remite mayor número de muestras al Laboratorio (LRRL).

RESULTADOS DENGUE POR ESTABLECIMIENTOS DE SALUD (EESS). PROCESADOS EN EL LABORATORIO DE REFERENCIA REGIONAL DE LORETO. DICIEMBRE : SE 03 2024. (CORTE 22.01.2024)

DISTRITO	Establecimiento de Origen	NEGATIVO -	POSITIVO -	Total genera
BELEN	00000051 - CENTRO DE SALUD 6 DE OCTUBRE	5		5
	00000024 - CENTRO DE SALUD CARDOZO	4		4
	00000049 - PUESTO DE SALUD SAN ANTONIO - RIO ITAYA	1		1
IQUITOS	00000001 - HOSPITAL IQUITOS "CESAR GARAYAR GARCIA"	16	3	19
	00000007 - CENTRO DE SALUD MORONACocha	15		15
	00000010 - PUESTO DE SALUD 1RO. DE ENERO	1	1	2
	00000009 - CENTRO DE SALUD SAN ANTONIO DE IQUITOS	1		1
PUNCHANA	00000016 - CENTRO DE SALUD BELLAVISTA NANAY	36		36
	00000022 - PUESTO DE SALUD PICURO YACU	40	4	44
	00000017 - P.S. PADRE COCHA	7		7
	00000018 - PUESTO DE SALUD BARRIO FLORIDO	2		2
	00000271 - IPRESS I-2 MASUSA		1	1
	00000003 - HOSPITAL REGIONAL DE LORETO "FELIPE SANTIAGO A	2		2
SAN JUAN BAUTISTA	00000027 - CENTRO DE SALUD AMERICA DE SAN JUAN BAUTISTA	3		3
	00000025 - CENTRO DE SALUD SAN JUAN DE MIRAFLORES	13	1	14
	00032416 - PUESTO DE SALUD I-2 NINA RUMI - RIO NANAY	31		31
	00000030 - PUESTO DE SALUD SANTO TOMAS DE SAN JUAN DE BA	6	1	7
	00006693 - PUESTO DE SALUD MODELO	1		1
	00000029 - CENTRO DE SALUD SANTA CLARA DE NANAY	2		2
	00006794 - PUESTO DE SALUD LOS DELFINES	2	1	3
INDIANA	00000054 - CENTRO DE SALUD INDIANA	5	4	9
JENARO HERRERA	00000136 - CENTRO DE SALUD GENARO HERRERA	1		1
RAMON CASTILLA	00000121 - PUESTO DE SALUD CUSHILLOCOCHA	2		2
	00000118 - CENTRO DE SALUD CABALLOCOCHA	2		2
Total general		198	16	214

Fuente: GERESA Loreto: CPC. Dirección de Referencia Regional de Loreto. Unidad de Virología. NetLabv.2

El Centro de Salud PICURUYACU envió 44 muestras de las cuales 4 resultaron positivas, el Centro de Salud bellavista nanay remitió 36 muestras todos negativos. En total en la SE 02 se reporto 16 positivos.

Mapa de Calor de Casos de Dengue en la Ciudad de Iquitos
SE 52 2023 y SE 1 - 3 2024
Diciembre de 2023 y Enero 2024

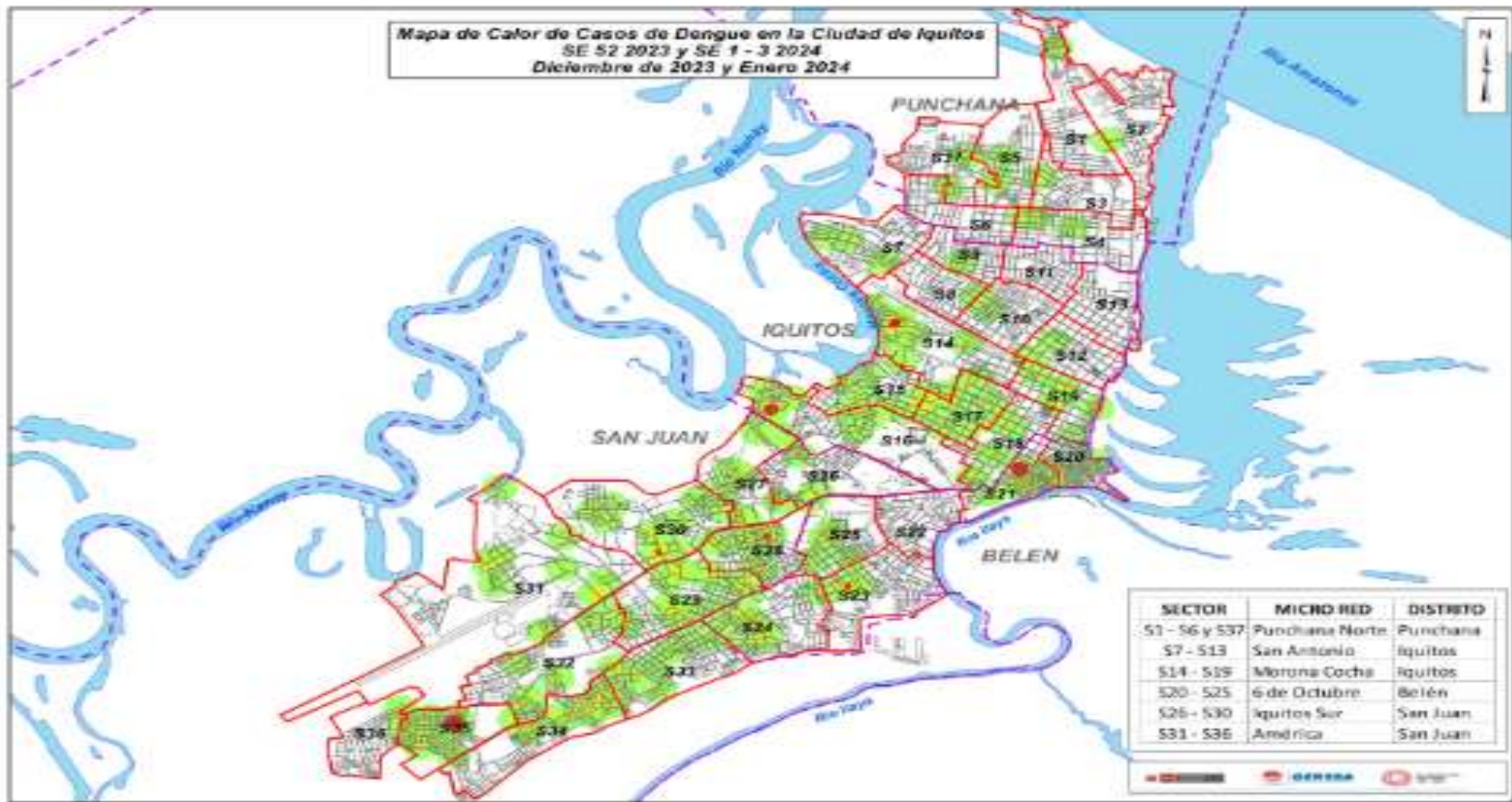

SECTOR	MICRO RED	DISTRITO
S1 - S6 y S37	Punchana Norte	Punchana
S7 - S13	San Antonio	Iquitos
S14 - S19	Morona Cocha	Iquitos
S20 - S25	6 de Octubre	Belén
S26 - S30	Iquitos Sur	San Juan
S31 - S36	América	San Juan

ALTA DENSIDAD
 MODERADA DENSIDAD
 BAJA DENSIDAD



LEPTOSPIROSIS

College of Science and Health

CANAL ENDÉMICO DE LEPTOSPIROSIS EN LORETO. AÑOS 2023 (SE 01-52) - 2024 (SE. 1-3)

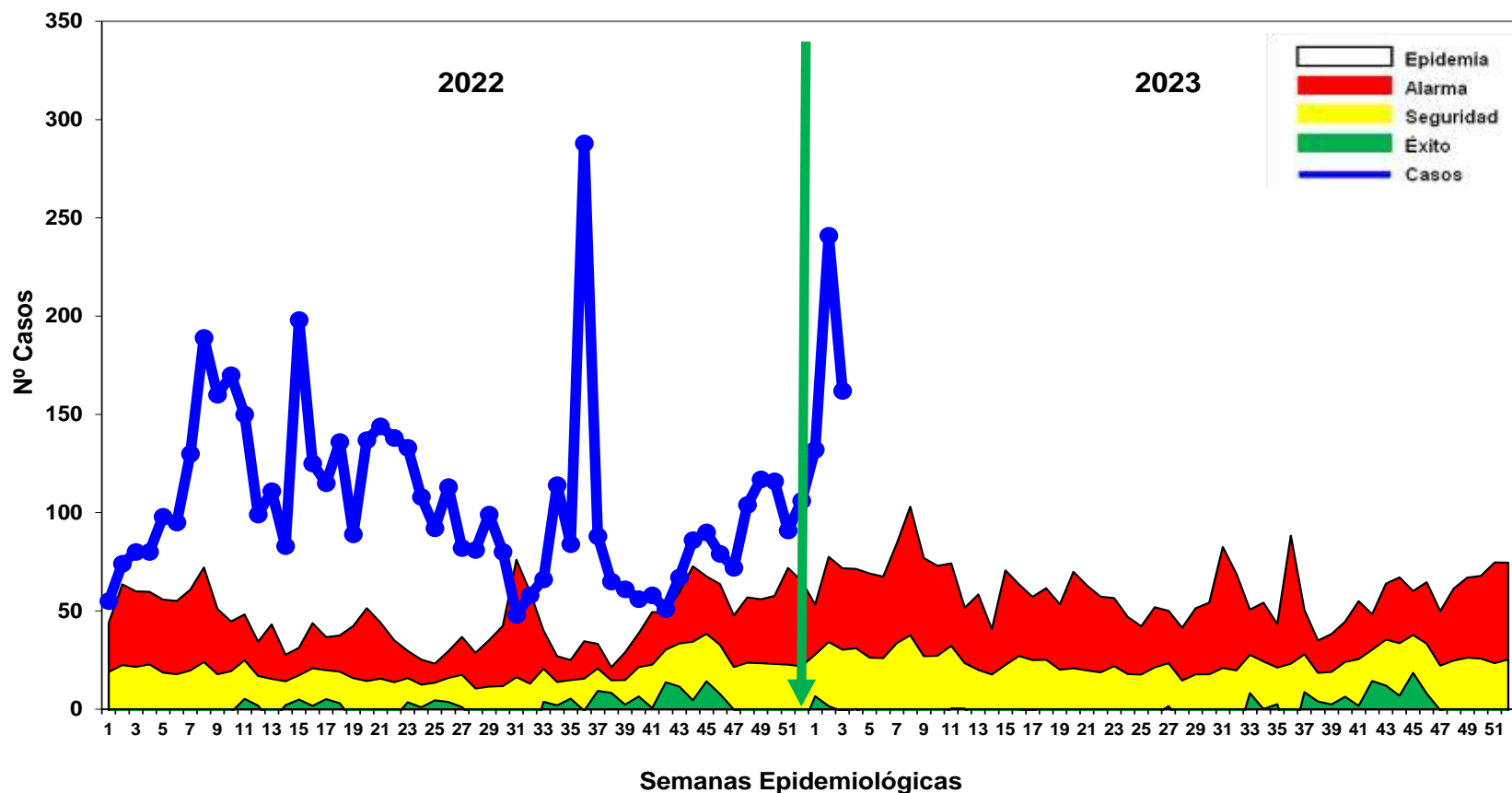
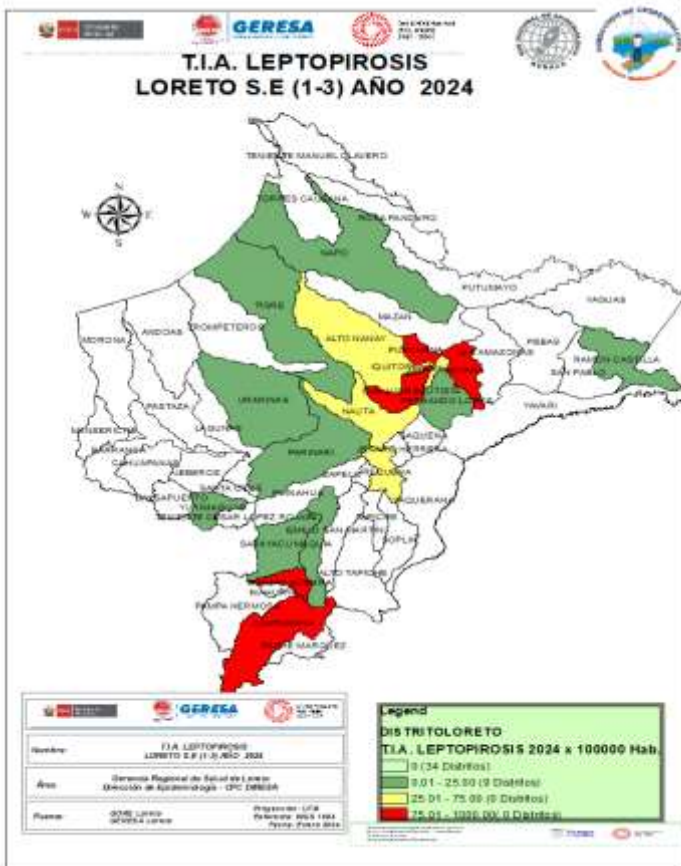

Fuente: Base de datos del Noti Web de la Dirección de Epidemiología- GERESA Loreto

Hasta la SE3-2024 se reportaron **535** casos de Leptospirrosis, todos son probables en espera de los resultados por MAT para su clasificación final, los casos se ubican en **zona de EPIDEMIA**. Se observa similar comportamiento en el 2023 en este periodo manteniéndose todo el año en Zona de Epidemia.

Según el mapa de riesgo 5 distritos están considerados en Alto riesgo (Punchana, San Juan Bautista,, Vargas Guerra, Indiana Y Contamana), 05 de mediano riesgo y 9 en bajo riesgo: **Fallecidos**, no se reportaron fallecidos por Leptospirrosis.

Casos de Leptospirosis por distritos y semanas epidemiológicas, Región Loreto (SE 03- 2023) y (SE03-2024)

N°	DISTRITO	SEMANAS EPIDEMIOLOGICAS			Total general	%	%ACUMULADO	DISTRITO	SEMANAS EPIDEMIOLOGICAS			Total general	%	%ACUMULADO
		1	2	3					1	2	3			
1	CONTAMANA	21	24	12	57	28.08	28.08	SAN JUAN BAUTISTA	47	94	52	193	36.07	36.07
2	RAMON CASTILLA		7	20	27	13.30	41.38	PUNCHANA	29	48	49	126	23.55	59.62
3	YURIMAGUAS	5	6	11	22	10.84	52.22	IQUITOS	12	34	14	60	11.21	70.84
4	JENARO HERRERA	2	7	5	14	6.90	59.11	BELEN	10	19	18	47	8.79	79.62
5	NAUTA	8	5	1	14	6.90	66.01	CONTAMANA	3	11	14	28	5.23	84.86
6	REQUENA	3	5	4	12	5.91	71.92	NAUTA	15	7		22	4.11	88.97
7	PUTUMAYO	1	4	6	11	5.42	77.34	VARGAS GUERRA	2	7	4	13	2.43	91.40
8	SAN JUAN BAUTISTA	4	3	4	11	5.42	82.76	INDIANA	4	7	1	12	2.24	93.64
9	BELEN	1	3	3	7	3.45	86.21	YURIMAGUAS		6	6	12	2.24	95.88
10	IQUITOS	1	1	5	7	3.45	89.66	REQUENA	3	3	2	8	1.50	97.38
11	PUNCHANA	1	3		4	1.97	91.63	NAPO	2	1		3	0.56	97.94
12	PEBAS			3	3	1.48	93.10	RAMON CASTILLA		3		3	0.56	98.50
13	BARRANCA		1	1	2	0.99	94.09	ALTO NANAY	1		1	2	0.37	98.87
14	TIGRE	1	1		2	0.99	95.08	URARINAS	1			1	0.19	99.06
15	BALSAPUERTO			1	2	0.99	96.06	TIGRE	1			1	0.19	99.25
16	TENIENTE CESAR LOPEZ ROJAS	1			1	0.49	96.55	FERNANDO LORES	1			1	0.19	99.43
17	VARGAS GUERRA		1		1	0.49	97.05	MAQUIA		1		1	0.19	99.62
18	YAVARI			1	1	0.49	97.54	SARAYACU			1	1	0.19	99.81
19	MORONA	1			1	0.49	98.03	PARINARI	1			1	0.19	100.00
20	LAGUNAS		1		1	0.49	98.52	Total general	132	241	162	535	100.00	
21	INAHUAYA		1		1	0.49	99.02							
22	PAMPA HERMOSA	1			1	0.49	99.51							
23	PARINARI			1	1	0.49	100.00							
Total general		52	73	78	203	100.00								

Fuente: Base de datos del Noti Web de la Dirección de Epidemiología- GERESA Loreto

Hasta la SE3-2024, 19 distritos reportaron 535, 5 de ellos concentran el 84.86% de los casos, siendo San Juan con mayor porcentaje de casos (36.07%). En el año 2023 en la misma SE 3 se reportaron 203 casos en 23 distritos; en lo que va del año 2024 se observa 332 casos más.

Mapa de Calor de Casos de Leptospirosis en la Ciudad de Iquitos de las SE 52 2023 y SE 1 - 3 2024
 Diciembre de 2023 y Enero 2024

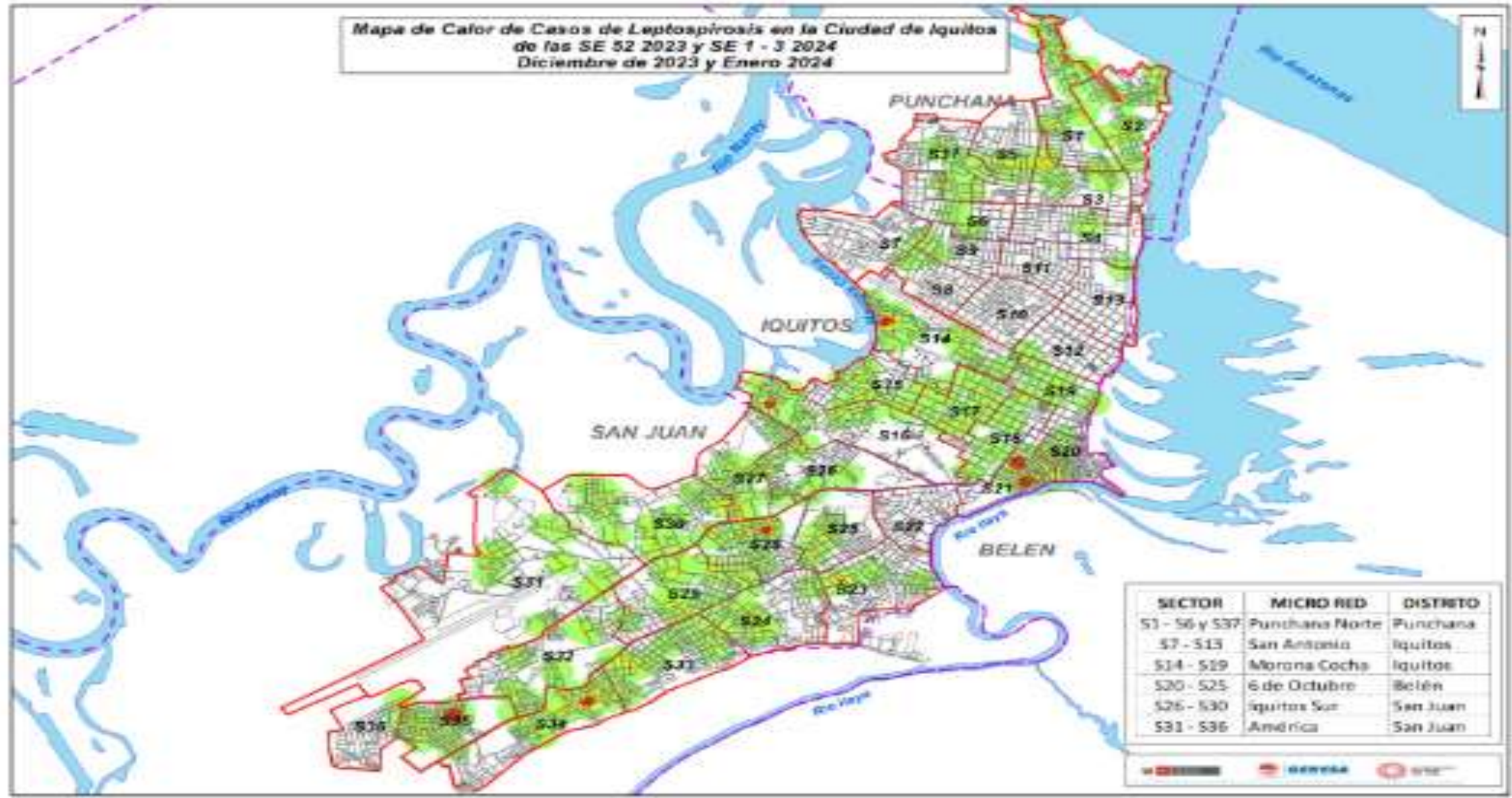



GERESA
GERENCIA REGIONAL
DE SALUD LORETO

DIAGNÓSTICO DE LEPTOSPIROSIS

LABORATORIO DE REFERENCIA REGIONAL DE SALUD PÚBLICA DE LORETO

UNIDAD DE MICROBIOLOGÍA

REPORTE S.E. 03 - 2024
PROCESADOS 15,16,17,18 Y 19/01/2024



LABORATORIO DE REFERENCIA
REGIONAL DE LORETO

MUESTRAS PROCESADAS POR ESTABLECIMIENTO DE SALUD DE LA SEMANA EPIDEMIOLÓGICA 03 – 2024 DIAGNÓSTICO DE LEPTOSPIROSIS POR EL MÉTODO DE ELISA IgM

Nº	IPRESS	REACTIVO	INDETERMINADO	NO REACTIVO	TOTAL
1	P.S. NINA RUMI	21	9	28	58
2	C.S. SAN JUAN	13	9	17	39
3	C.S. BELLAVISTA NANAY	11	7	17	35
4	C.S. MORONACOCHA	14	3	15	32
5	P.S. PICURO YACU	18	4	8	30
6	C.S. GENARO HERRERA	12	7	11	30
7	HOSPITAL APOYO IQUITOS	3	3	13	19
8	C.S. INDIANA	7	4	5	16
9	C.S. NAUTA	3	1	9	13
10	P.S. MASUSA	6	0	6	12
11	C.S. 6 DE OCTUBRE	2	0	9	11
12	P.S. CUSHILLOCOCHA	5	1	3	9
13	C.S. AMERICA	2	0	5	7
14	C.S. SANTA CLARA DE NANAY	2	1	3	6
15	P.S. PADRE COCHA	1	4	0	5
16	C.S. REQUENA	1	2	1	4
17	P.S. LOS DELFINES	2	2	0	4
18	P.S. RUMOCOCHA	2	1	1	4
19	P.S. MODELO	1	0	2	3
20	HOSPITAL REGIONAL DE LORETO	0	0	3	3
21	C.S. 9 DE OCTUBRE	2	0	1	3
22	ESSALUD	1	0	1	2
23	P.S. SANTO TOMAS	0	2	0	2
24	P.S. QUISTOCOCHA	0	0	1	1
25	P.S. SAN ANTONIO - RIO ITAYA	0	0	1	1
26	C.S. CARDOZO	0	1	0	1
27	C.S. TUPAC AMARU	0	0	1	1
28	C.S. EL ESTRECHO	1	0	0	1
29	LABORATORIO REFERENCIAL	0	0	1	1
30	POLICLÍNICO PNP	1	0	0	1
31	P.S. BARRIO FLORIDO	0	0	1	1
	TOTAL	131	61	163	355

En la S.E. 03 2024 Ingresaron 355 muestras de suero de las diferentes IPRESS de la Región Loreto, estas muestras fueron procesadas en el Laboratorio Referencial Regional Loreto por el método de ELISA IgM para el Diagnostico de Leptospira, posteriormente las Reactivas e Indeterminadas se envía al INS para la confirmación por el Método de Aglutinación (MAT).

Las muestras No Reactivas se envía para el control de Calidad (10%).

MUESTRAS PROCESADAS POR ESTABLECIMIENTO DE SALUD REACTIVOS E INDETERMINADOS DE LA S.E. 03 – 2024 DIAGNÓSTICO DE LEPTOSPIRA POR EL MÉTODO DE ELISA IgM

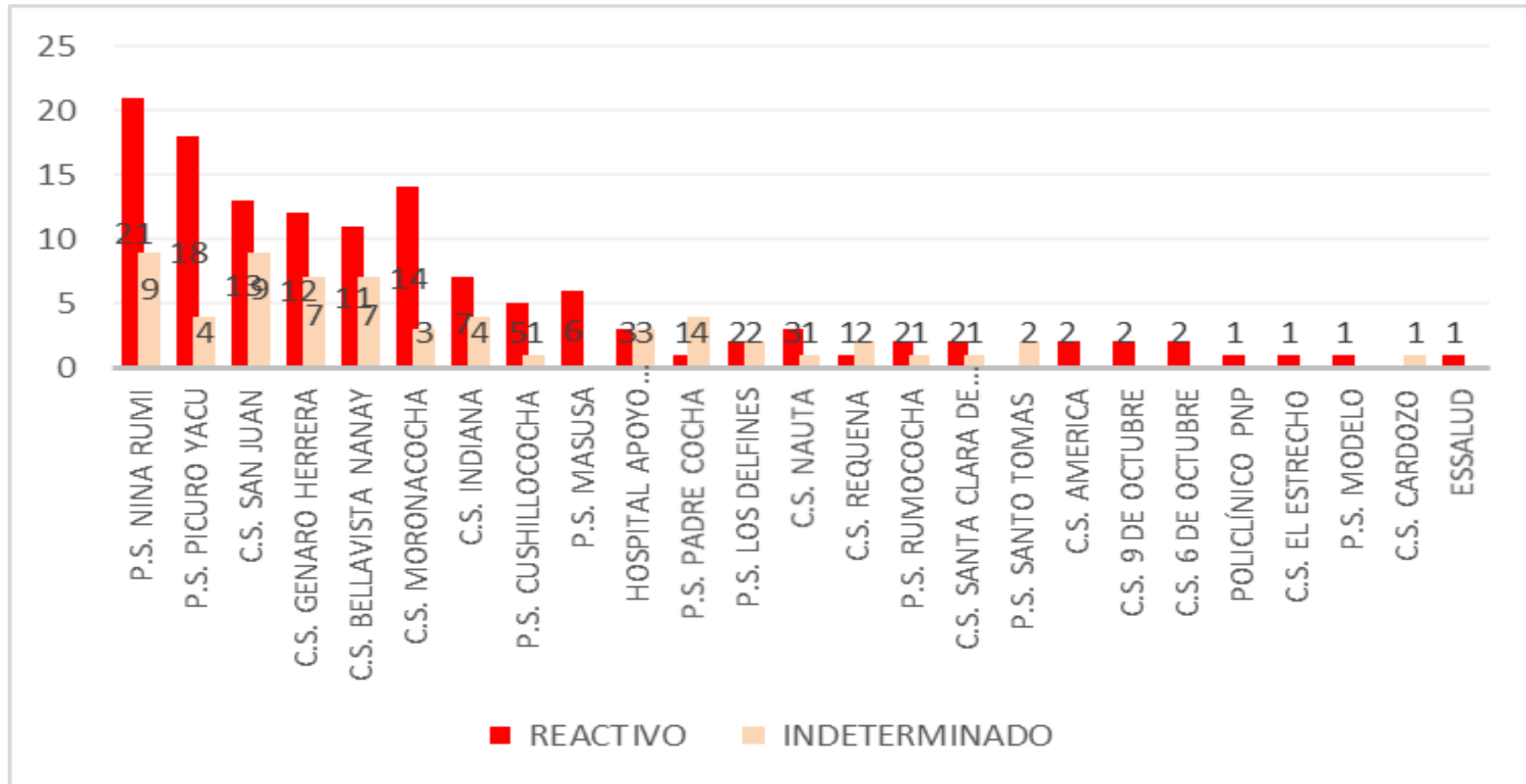

En la S.E. 03 2024 se observa que del total de las muestras ingresadas para el diagnóstico de Elisa IgM de Leptospira, es la IPRESS Nina Rumi es la que tienen mayor índice de Reactivos, seguido por las IPRESS Picuro Yacu.



Government of Loreto, Peru

OFIDISMO

Casos de Ofidismo según distritos, Región Loreto, (SE 03-2023) y (SE 03-2024)

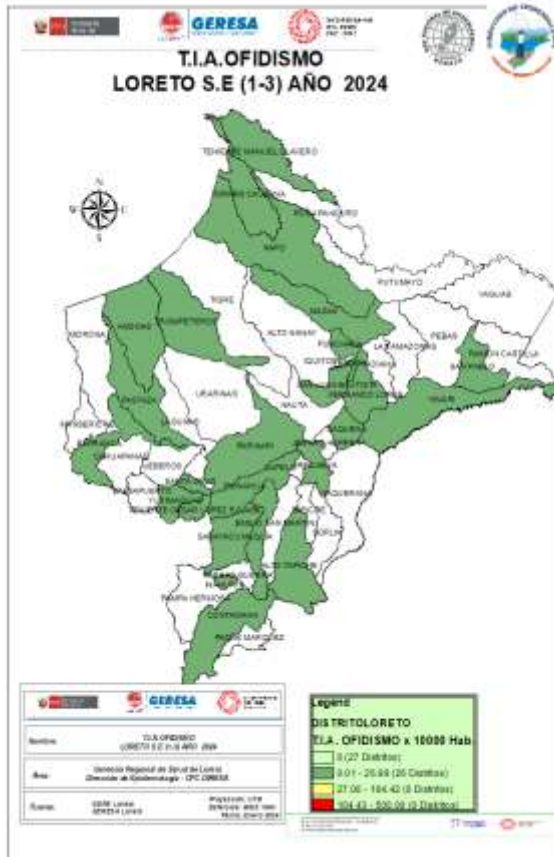

N°	DISTRITO	AÑO 2023			Total general	%	%ACUMULADO	DISTRITO	AÑO 2024			Total general	%	%ACUMULADO
		1	2	3					1	2	3			
1	YURIMAGUAS	2	2	2	6	13.64	13.64	PUNCHANA	2		2	4	10.26	10.26
2	BALSAPUERTO	2	1	1	4	9.09	22.73	SAN JUAN BAUTISTA	1		2	3	7.69	17.95
3	TENIENTE CESAR LOPEZ ROJAS	2	1		3	6.82	29.55	BARRANCA	1		2	3	7.69	25.64
4	MAZAN	2		1	3	6.82	36.36	FERNANDO LORES	2	1		3	7.69	33.34
5	YAVARI			2	2	4.55	40.91	REQUENA	2			2	5.13	38.47
6	VARGAS GUERRA	1	1		2	4.55	45.45	SAN PABLO	1	1		2	5.13	43.59
7	CONTAMANA		1	1	2	4.55	50.00	TROMPETEROS	1		1	2	5.13	48.72
8	BELEN		1	1	2	4.55	54.55	MAZAN		1	1	2	5.13	53.85
9	YAQUERANA	1	1		2	4.55	59.09	INAHUAYA		1		1	2.56	56.41
10	ALTO NANAY	1	1		2	4.55	63.64	CONTAMANA	1			1	2.56	58.98
11	MANSERICHE			2	2	4.55	68.18	SANTA CRUZ			1	1	2.56	61.54
12	SAN PABLO	2			2	4.55	72.73	SARAYACU			1	1	2.56	64.11
13	RAMON CASTILLA			2	2	4.55	77.27	ANDOAS			1	1	2.56	66.67
14	PUNCHANA	1			1	2.27	79.55	TENIENTE MANUEL CLAVERO			1	1	2.56	69.23
15	TROMPETEROS		1		1	2.27	81.82	MAQUIA			1	1	2.56	71.80
16	REQUENA		1		1	2.27	84.09	BELEN			1	1	2.56	74.36
17	JENARO HERRERA			1	1	2.27	86.36	SAQUENA			1	1	2.56	76.93
18	PARINARI	1			1	2.27	88.64	YURIMAGUAS	1			1	2.56	79.49
19	SOPLIN	1			1	2.27	90.91	TENIENTE CESAR LOPEZ ROJAS		1		1	2.56	82.05
20	ANDOAS		1		1	2.27	93.18	NAPO			1	1	2.56	84.62
21	PAMPA HERMOSA	1			1	2.27	95.45	TORRES CAUSANA	1			1	2.56	87.18
22	SAN JUAN BAUTISTA	1			1	2.27	97.73	PARINARI			1	1	2.56	89.75
23	TORRES CAUSANA			1	1	2.27	100.00	YAVARI			1	1	2.56	92.31
Total general		18	12	14	44	100.00		PASTAZA	1			1	2.56	94.88
								ALTO TAPICHE		1		1	2.56	97.44
								PUINAHUA			1	1	2.56	100.00
								Total general	14	6	19	39	100.00	

Fuente: Base de datos del Noti Web de la Dirección de Epidemiología- GERESA Loreto

Hasta la SE 3 - 2024, 19 distritos han reportados 22 casos de ofidismo, el **17.95%** de los casos se concentran en el distrito de Punchana y san Juan Bautista,
Defunciones: En la SE3-2024 no se reportò defunciones por Ofidismo.



Goñon de Sencor Sncil

IRAS

Infecciones Respiratorias Agudas No Neumonías en menores de 5 años, Región Loreto. (1-52-2023) y (SE 03-2024).

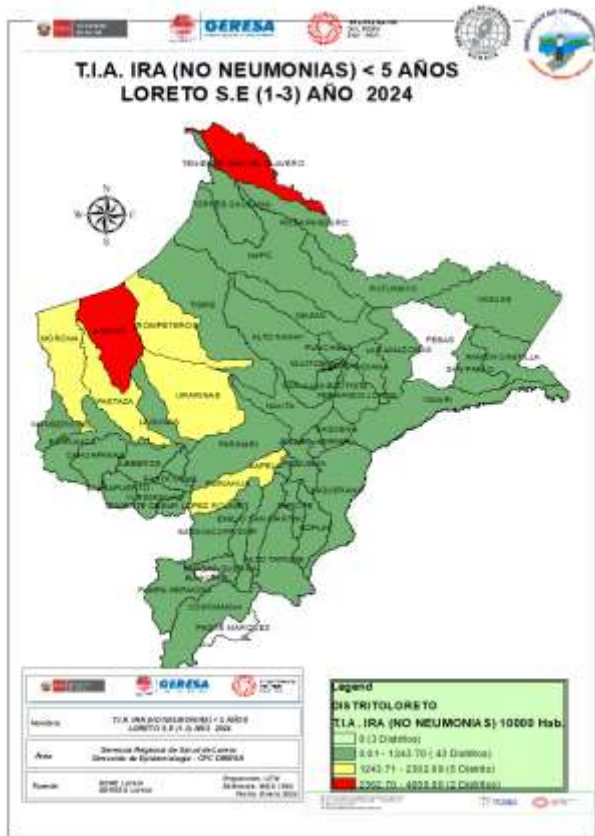

CANAL ENDÉMICO DE ATENCIONES POR INFECCIONES RESPIRATORIA AGUDAS EN MENORES DE 05 AÑOS REPORTADOS EN LA REGIÓN LORETO. AÑOS 2023 (1-52) - 2024 (SE 1-3)

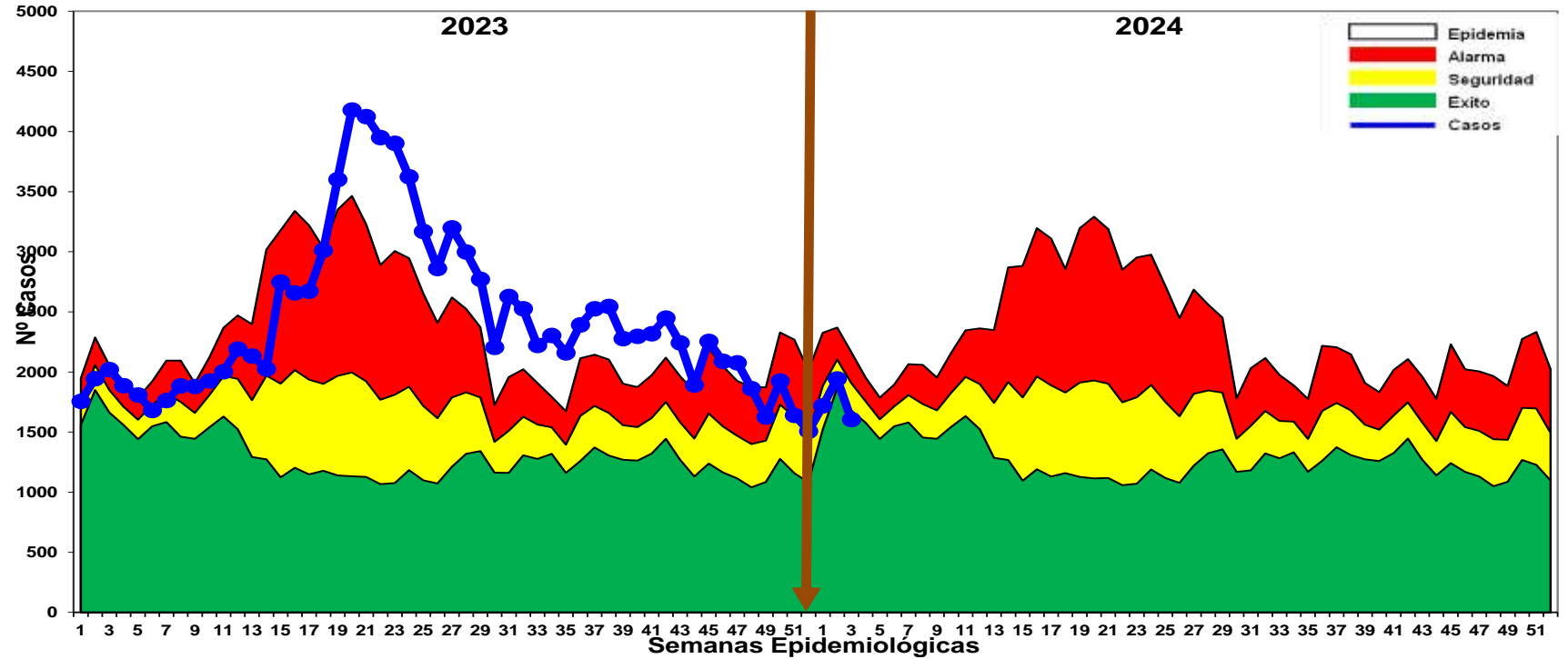

Fuente: Base de datos del Noti Web de la Dirección de Epidemiología- GERESA Loreto

Hasta la SE3-2024, se han reportado 5,266 episodios de IRA no neumonías en niños < 5 años: 302 (5.73%) en niños menores de 2 meses; 1604 (30.45%) en niños de 2 a 11 meses, 3360 (63.80%) en niños de 1 a 4 años. En el año 2,023 los casos de IRAS-No Neumonía se han ubicado en su mayoría en zona de alarma y epidemia, disminuyendo en las tres últimas semanas, hasta llegar a la SE3-2024 a la **ZONA DE ÉXITO**. El mapa de riesgo ubica a 45 distritos en bajo riesgo para IRAS- No Neumonías. Y 2 en alto riesgo Andoas y teniente Manuel Clavero

Neumonías en menores de 5 años, Región Loreto, (1-52-2023) y (SE 03-2024).

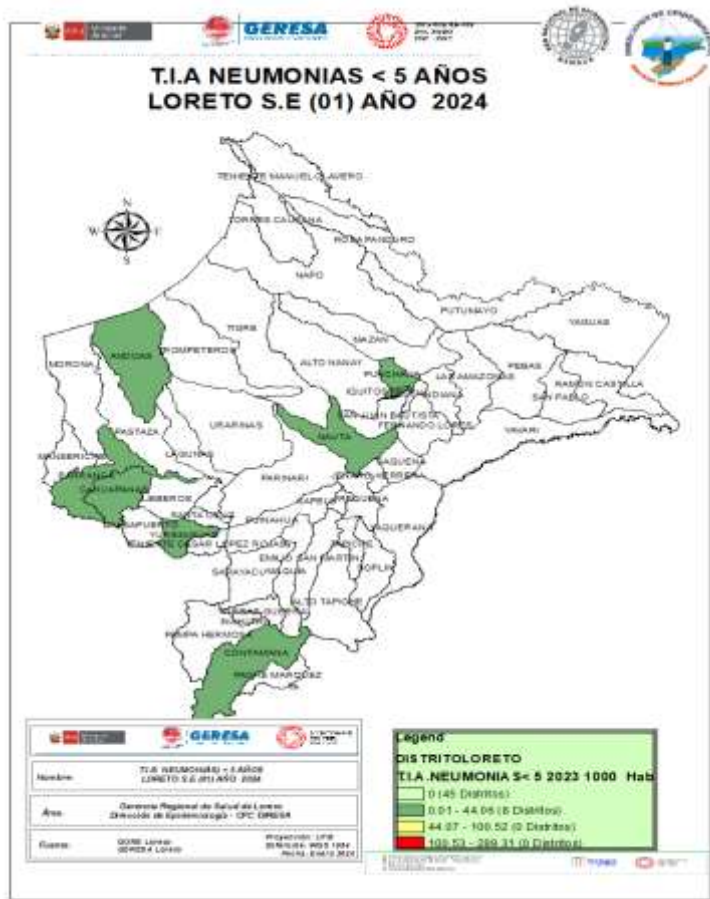

CANAL ENDÉMICO DE ATENCIONES POR NEUMONÍAS EN MENORES DE 05 AÑOS REPORTADOS EN LA REGIÓN LORETO. AÑOS 2023 (1 - 52) - 2024 (SE 1-3)

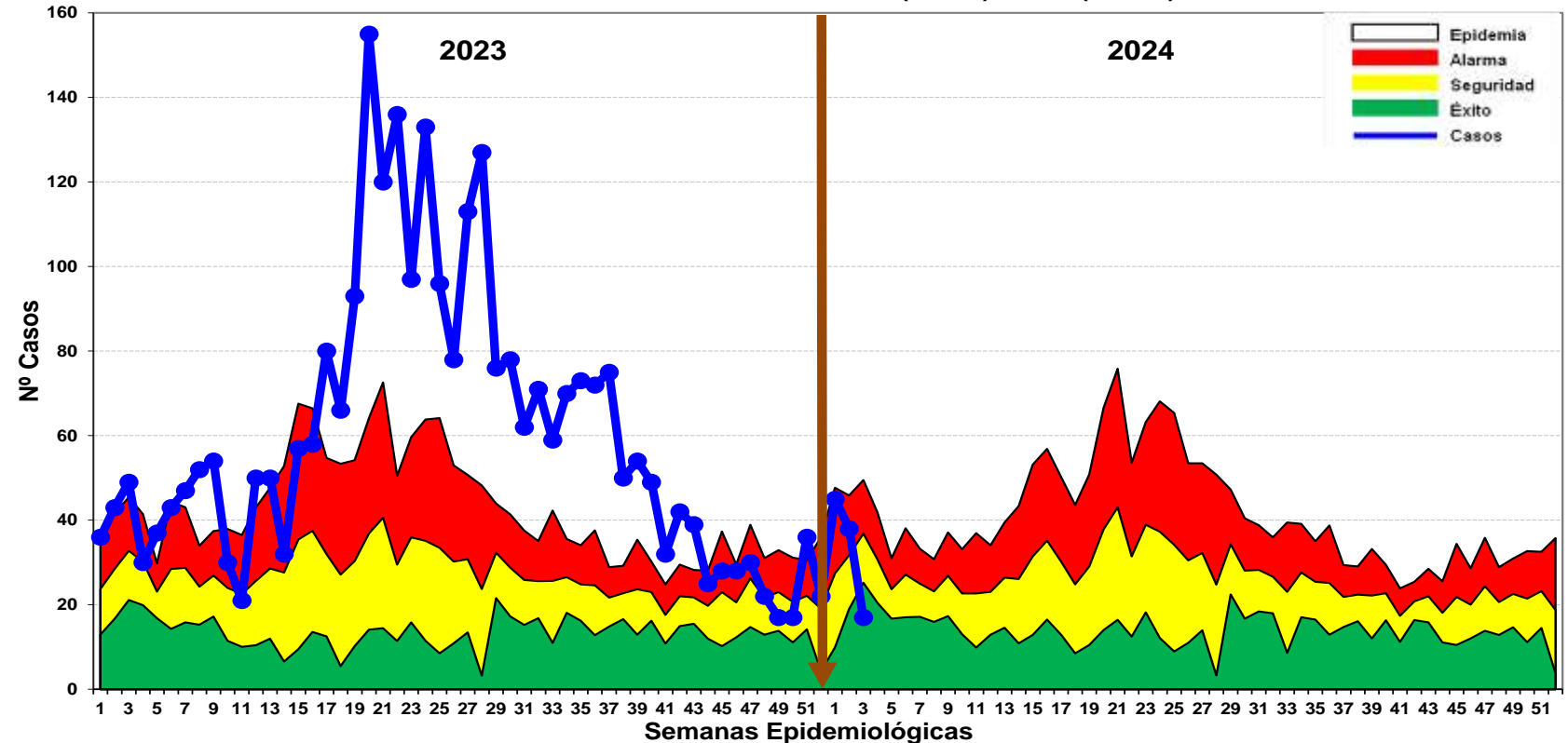

Fuente: Base de datos del Noti Web de la Dirección de Epidemiología- GERESA Loreto

En la SE3-2024, se han registrado 100 episodios total de Neumonía; 89 (89%) son episodios de Neumonía y 11 (11%) son episodios de Neumonía Grave. Durante el año 2023 los casos de Neumonía se ubicaron en la mayoría de las semanas en zona de Alarma y de Epidemia. En la SE3-2024 los casos se ubican en **Zona de Éxito**.

Según el mapa de riesgo 08 distritos se ubican en distritos de bajo riesgo.

Defunciones: En la SE3-2024 no se reportaron defunciones, observando un comportamiento similar en la SE3-2023 .

SOB-ASMA en menores de 5 años, Región Loreto (1-52-2023) y (SE 03-2024).

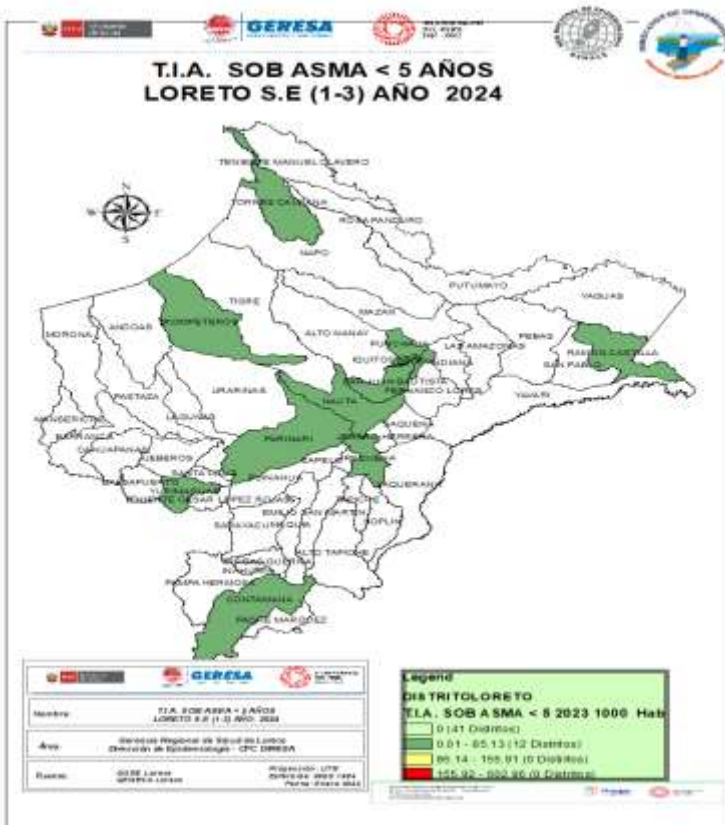

CANAL ENDÉMICO DE ATENCIONES POR SÍNDROME DE OBSTRUCCIÓN BRONQUIAL AGUDO (SOB)/ASMA EN MENORES DE 05 AÑOS REPORTADOS EN LA REGIÓN LORETO. AÑOS 2023 (SE 01-52) - 2024 (SE 1-3)

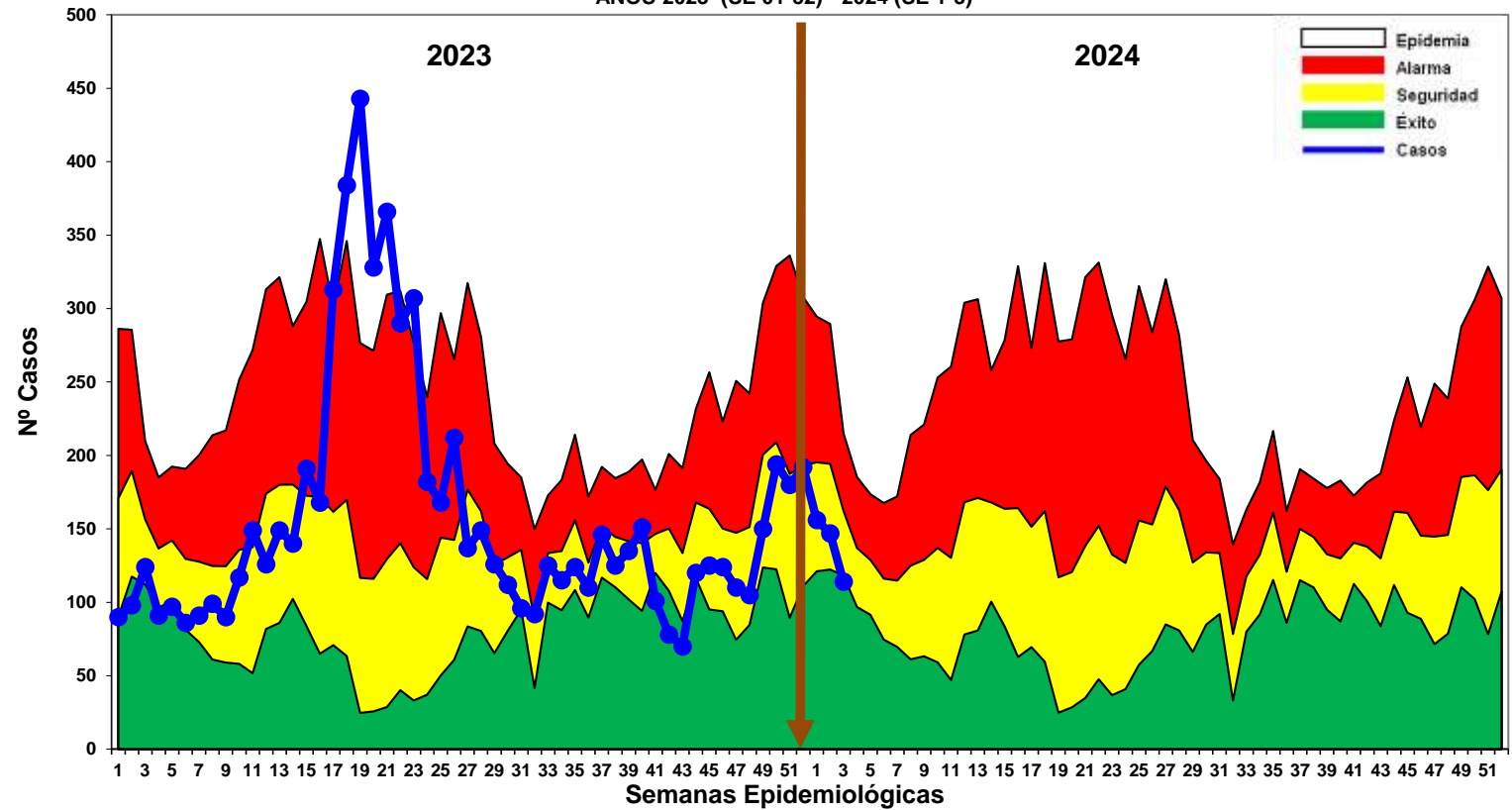

Fuente: Base de datos del Noti Web de la Dirección de Epidemiología- GERESA Loreto

Hasta la SE3-2024, se han notificado 417 casos de Síndrome de Obstrucción Bronquial/ASMA en menores de 5 años; 78 (18.70%) episodios en niños menores de 2 años y 339 (81.29%) en niños de 2 a 4 años: En el año 2023 la mayoría de las semanas se ubicaron en zona de seguridad y alarma, mientras entre las SE17 a la SE22 se ubicaron en zona epidémica. En la SE3-2024 los casos de SOB /Asma se ubican en **Zona de Seguridad**. Según el mapa de riesgo 12 distritos son de bajo riesgo.



College of Saint Joseph

EDAS

Enfermedades Diarreas Agudas Acuosa, Región Loreto, (SE 1-2023) y (SE 03-2024)

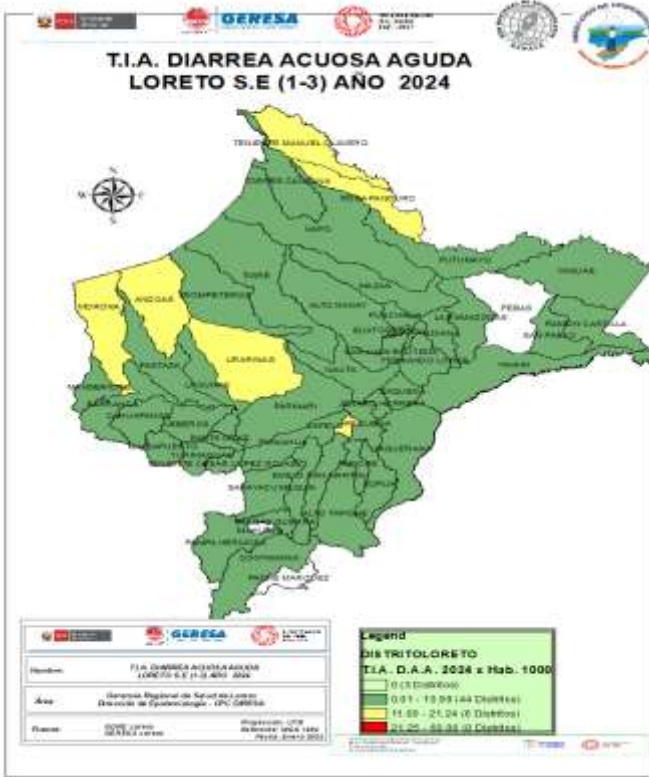

CANAL ENDÉMICO DE ATENCIONES POR ENFERMEDADES DIARREICAS ACUOSAS AGUDAS EN LA REGIÓN LORETO. AÑOS 2023 (SE 01 52 -) - 2024 (SE 1-3)

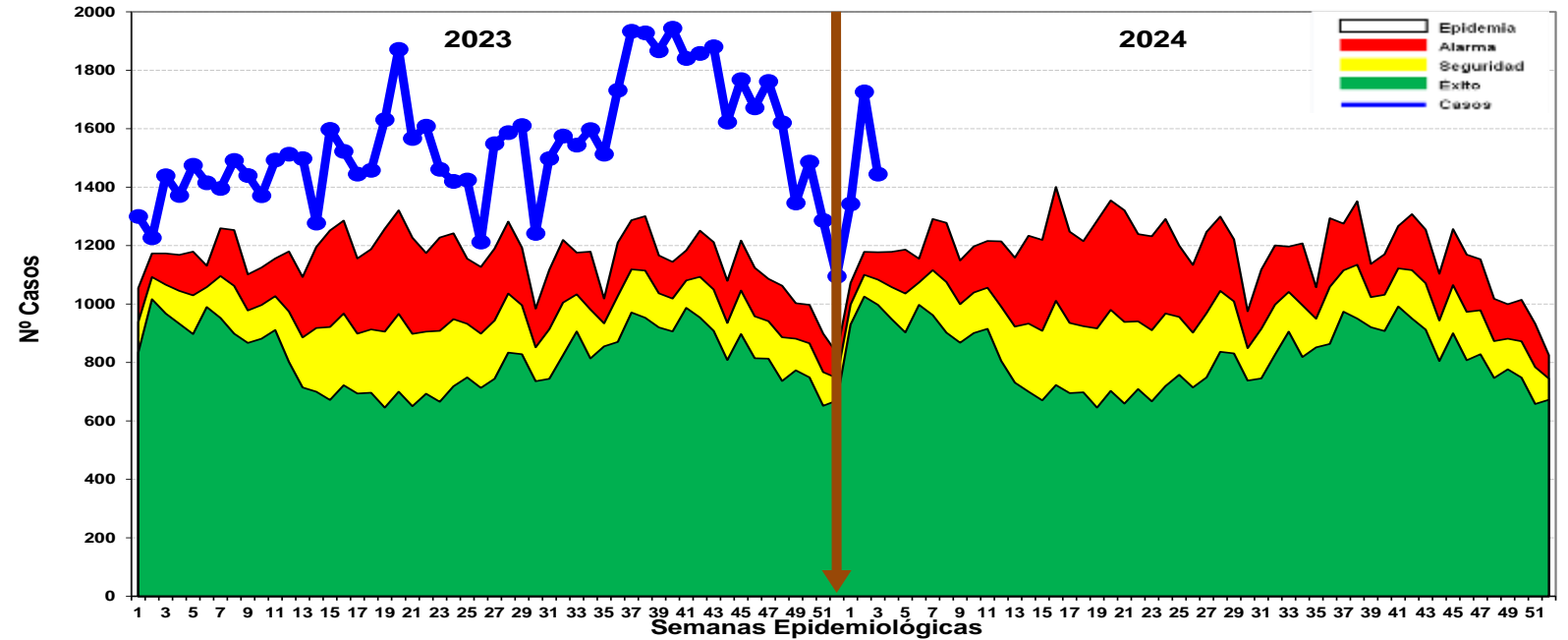

Fuente: Base de datos del Noti Web de la Dirección de Epidemiología- GERESA Loreto

Hasta la SE3-2024 se reportaron 4514 atenciones por EDA's Acuosa en la región Loreto: 507 (11.23%) atenciones en menores de 01 año, 1506 (33.36%) atenciones de 01 a 04 años y 2501 (55.40%) atenciones de 05 a más años. En el 2023, todas las semanas epidemiológicas los casos se ubicaron en **Zona Epidémica**, en la SE3-2024 los casos de EDA Acuosa se ubica en **Zona de Epidemia**, se observa un incremento de casos

Defunciones: En la SE3-2024, se han reportado 02 fallecidos de EDA Acuosa en menores de 1 año, procedentes del distrito de Andoas.

Enfermedades Diarrelcas Disentéricas, Región Loreto, (SE 1-2023) y (SE 03-2024)

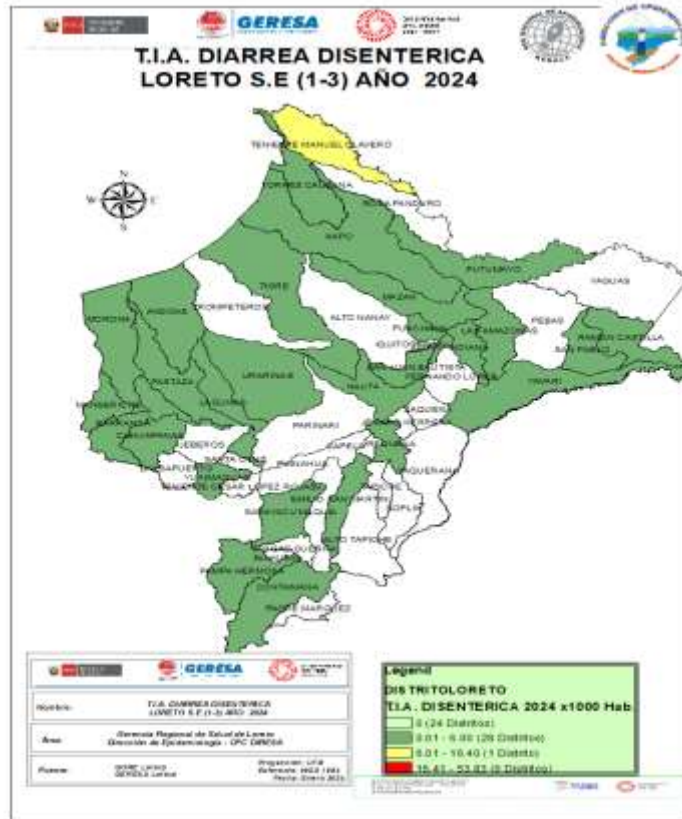

CANAL ENDÉMICO DE ATENCIONES POR ENFERMEDADES DIARRELICAS DISENTERICAS EN LA REGIÓN LORETO. AÑOS 2023(1-52) - 2024 (SE 1-3)

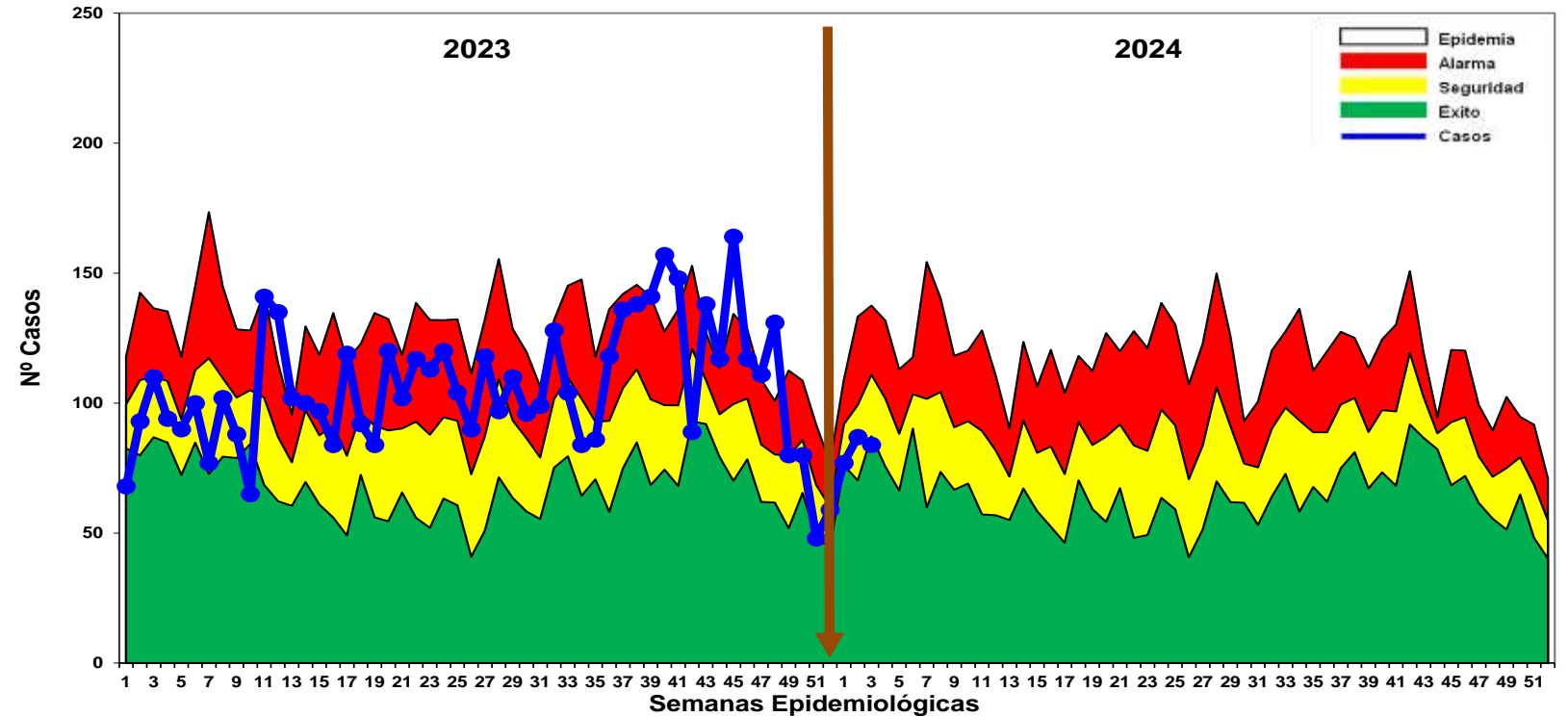

Fuente: Base de datos del Noti Web de la Dirección de Epidemiología- GERESA Loreto

En la SE3-2024, se han notificado 248 atenciones por Diarrea Disentérica, de los cuales 31 (12.5%) atenciones corresponde a <1 año, 86 (34.67%) atenciones de 1 a 4 años y 131 (52.82%) atenciones de 5 a más años. En el año 2023 la mayor cantidad de semanas los casos se ubicaron en Zona Alerta y Seguridad , en las últimas semanas 47 Y 48 del año se ubicaron en zona de epidemia. En la SE3-2024, los casos se ubicaron en Zona de Seguridad, con tres semanas anteriores en descenso.

Según el mapa de riesgo 28 distritos se encuentran como distritos de bajo riesgo y 1 en mediano riesgo



Hospital de Servicio Social

MUERTE MATERNA

Número de Muertes Maternas **Directas, Indirectas e Incidentales** según semanas epidemiológicas, procedentes de la región Loreto. 2023 (SE1-SE52)-2024 (SE3).

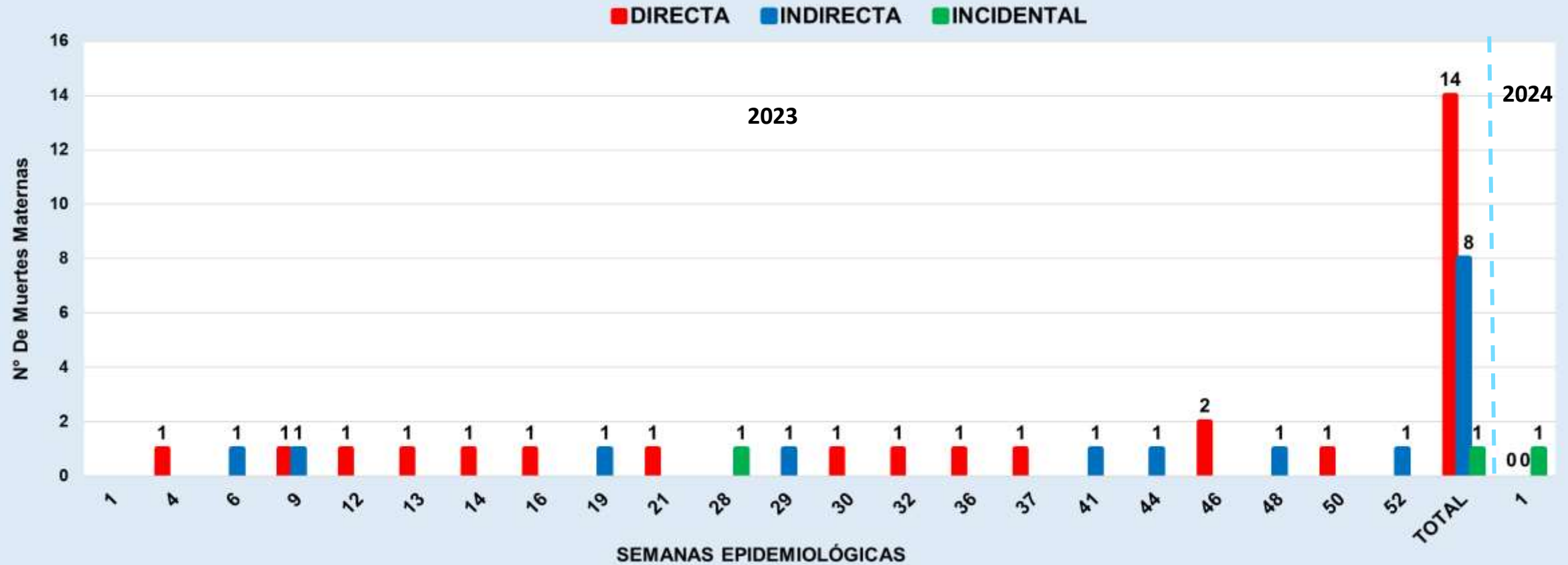

Fuente: Dirección de Epidemiología. GERESA Loreto.

Para el presente gráfico se han considerado presentar las muertes maternas Directas, Indirectas e Incidentales. Hasta la Semana Epidemiológica N°52-2023 se han notificado 23 Muertes Maternas, el 31 de diciembre 2023 ocurrió 01 muerte materna Incidental que corresponde a la SE1 del 2024 (del 31/12/2023 al 06/01/2024). Para fines de cálculos de Tasas y Razones de Muertes Maternas se consideran solo las muertes maternas Directas e Indirectas.

Número de Muertes Maternas (**Directas, Indirectas, Incidental**) según momento del fallecimiento y clasificación final, procedentes de la región Loreto.

2023 (SE1-SE52) y 2024(SE3)

Momento del Fallecimiento	Clasificación Final 2023			Total	Clasificación Final 2024			Total
	Directas	Indirectas	Incidental		Directas	Indirectas	Incidental	
Embarazo	1	4	1	6	0	0	0	0
Parto	2	0	0	2	0	0	0	0
Puerperio	11	4	0	15	0	0	1	1
Total	14	8	1	23	0	0	1	1

Fuente: Dirección de Epidemiología - GERESA Loreto.

Hasta la Semana Epidemiológica N°52-2023 ocurrieron 23 Muertes Maternas (14 Directas, 08 Indirectas y 01 Incidental), mientras en la Semana Epidemiológica N°01-2024 (31 diciembre 2024) ocurrieron 01 muerte materna Incidental en el puerperio.



Hospital de San Mateo S.A.S.

MUERTE FETAL Y NEONATAL

CAUSAS DE MUERTES FETALES Y NEONATALES SEGÚN TIPO DE MUERTE GERESA Loreto. 2024 (SE3)

CAUSA BASICA DE FALLECIMIENTO	TIPO DE MUERTE		Total general
	FETAL	NEONATAL	
P00.0 - Feto y recién nacido afectados por trastornos hipertensivos de la madre		1	1
P00.9 - Feto y recién nacido afectados por afección materna no especificada		1	1
P02.6 - Feto y recién nacido afectados por otras complicaciones del cordón umbilical y las no especi	1		1
P07.3 - Otros recién nacidos pretermino		1	1
P20.9 - Hipoxia intrauterinae no especificada	1		1
P28.5 - Insuficiencia respiratoria del recién nacido		1	1
P36.9 - Sepsis bacteriana del recién nacido e no especificada		1	1
P95 - Muerte fetal de causa no especificada	1		1
Total general	3	5	8



Corte: 24/01/2024

CASOS COVID-19 LORETO

INFORMACIÓN DE LA SEMANA
EPIDEMIOLÓGICA 03-2024

GERESA LORETO

Fuente: NETLAB, NOTIWEB y SISCOVID

TOTAL DE CASOS CONFIRMADOS – SEMANA EPIDEMIOLÓGICA: SEM 44-52 DEL 2023 y SEM 03-2024 (PRUEBAS MOLECULARES Y ANTIGÉNICAS)



PROVINCIA/DISTRITO	SEMANAS 44-51 PERIODO 2022 y SEMANA 03 PERIODO 2023												SEMANAS 44-52 PERIODO 2023 Y SEMANA 03 PERIODO 2024													
	2022									2023			TOTAL	2023									2024			TOTAL
	44	45	46	47	48	49	50	51	52	1	2	3		44	45	46	47	48	49	50	51	52	1	2	3	
ALTO AMAZONAS	1	5	35	52	145	86	47	25	7	0	2	0	405	0	0	0	0	0	0	0	0	0	3	11	6	20
160201 - YURIMAGUAS	1	4	34	50	135	68	39	21	6	0	2	0	360	0	0	0	0	0	0	0	0	0	2	11	6	19
160202 - BALSAPUERTO	0	1	0	0	5	1	3	1	0	0	0	0	11	0	0	0	0	0	0	0	0	0	0	0	0	0
160205 - JEBEROS	0	0	0	0	3	13	5	2	0	0	0	0	23	0	0	0	0	0	0	0	0	0	0	0	0	0
160206 - LAGUNAS	0	0	0	0	2	2	0	1	0	0	0	0	5	0	0	0	0	0	0	0	0	0	1	0	0	1
160210 - SANTA CRUZ	0	0	1	2	0	1	0	0	1	0	0	0	5	0	0	0	0	0	0	0	0	0	0	0	0	0
160211 - TENIENTE CESAR LOPEZ ROJAS	0	0	0	0	0	1	0	0	0	0	0	0	1	0	0	0	0	0	0	0	0	0	0	0	0	0
DATEM DEL MARAÑÓN	0	0	0	4	9	36	42	12	6	2	0	2	113	0	0	0	0	1	0	0	0	1	0	0	1	3
160701 - BARRANCA	0	0	0	3	9	34	38	6	1	0	0	0	91	0	0	0	0	1	0	0	0	1	0	0	1	3
160702 - CAHUAPANAS	0	0	0	0	0	0	0	0	0	0	0	0	0	0	0	0	0	0	0	0	0	0	0	0	0	0
160703 - MANSERICHE	0	0	0	0	0	1	0	0	3	1	0	0	5	0	0	0	0	0	0	0	0	0	0	0	0	0
160704 - MORONA	0	0	0	1	0	0	2	5	0	1	0	2	11	0	0	0	0	0	0	0	0	0	0	0	0	0
160705 - PASTAZA	0	0	0	0	0	0	1	0	1	0	0	0	2	0	0	0	0	0	0	0	0	0	0	0	0	0
160706 - ANDOAS	0	0	0	0	0	1	1	1	1	0	0	0	4	0	0	0	0	0	0	0	0	0	0	0	0	0
LORETO	2	5	9	9	19	20	22	6	9	3	2	0	106	0	0	0	0	0	0	0	0	0	1	1	2	
160301 - NAUTA	2	4	5	7	17	20	21	6	9	2	2	0	95	0	0	0	0	0	0	0	0	0	1	1	2	
160302 - PARINARI	0	1	4	0	0	0	0	0	0	0	0	0	5	0	0	0	0	0	0	0	0	0	0	0	0	0
160303 - TIGRE	0	0	0	1	1	0	0	0	0	1	0	0	3	0	0	0	0	0	0	0	0	0	0	0	0	0
160304 - TROMPETEROS	0	0	0	0	1	0	1	0	0	0	0	0	2	0	0	0	0	0	0	0	0	0	0	0	0	0
160305 - URARINAS	0	0	0	1	0	0	0	0	0	0	0	0	1	0	0	0	0	0	0	0	0	0	0	0	0	0
MAYNAS	95	69	75	69	150	152	226	156	86	41	26	11	1.156	4	7	8	8	6	3	9	26	54	30	13	3	171
160101 - IQUITOS	52	44	39	30	73	77	102	84	40	22	10	7	580	1	0	0	1	2	0	2	5	20	22	8	0	61
160102 - ALTO NANAY	0	0	1	0	0	0	0	0	0	0	1	0	2	0	0	0	0	0	0	0	0	0	0	0	0	0
160103 - FERNANDO LORES	0	0	0	1	0	0	1	2	1	2	2	0	9	0	0	0	0	0	0	0	0	0	0	0	0	0
160104 - INDIANA	0	1	2	2	2	1	2	0	3	0	0	0	13	0	0	0	0	0	0	0	0	0	0	0	0	0
160105 - LAS AMAZONAS	0	0	0	1	3	3	0	0	0	0	0	0	7	0	0	0	0	0	0	0	0	0	0	0	0	0
160106 - MAZAN	0	0	1	0	1	0	0	0	0	0	0	0	2	0	0	0	0	0	0	0	0	0	0	0	0	0
160107 - NAPO	0	0	2	0	1	0	2	1	0	1	0	0	7	0	0	0	0	0	0	0	0	0	0	0	1	1
160108 - PUNCHANA	11	13	8	12	31	16	37	16	20	6	7	3	180	2	6	7	6	2	2	5	11	22	4	3	1	71
160110 - TORRES CAUSANA	0	0	0	0	0	0	0	0	0	0	0	0	0	0	0	0	0	1	0	0	1	0	0	0	2	
160112 - BELEN	15	4	6	6	9	20	27	21	8	5	3	1	125	1	0	1	0	0	1	1	6	6	1	0	0	17
160113 - SAN JUAN BAUTISTA	17	7	16	17	30	35	55	32	14	5	3	0	231	0	1	0	1	1	0	1	3	6	3	2	1	19

TOTAL DE CASOS CONFIRMADOS – SEMANA EPIDEMIOLÓGICA: SEM 42-52 DEL 2023 y SEM 03-2024 (PRUEBAS MOLECULARES Y ANTIGÉNICAS)



PROVINCIA/DISTRITO	SEMANAS 44-52 PERIODO 2022 y SEMANA 03 PERIODO 2023												SEMANAS 44-52 PERIODO 2023 Y SEMANA 03 PERIODO 2024																	
	2022									2023			TOTAL	2023												2024			TOTAL	
	44	45	46	47	48	49	50	51	52	1	2	3		44	45	46	47	48	49	50	51	52	1	2	3					
PUTUMAYO	0	0	3	0	0	1	1	0	0	0	0	0	5	0	0	0	1	0	0	0	0	0	0	0	0	0	0	0	1	2
160801 - PUTUMAYO	0	0	2	0	0	0	1	0	0	0	0	0	3	0	0	0	1	0	0	0	0	0	0	0	0	0	0	0	1	2
160802 - ROSA PANDURO	0	0	1	0	0	0	0	0	0	0	0	0	1	0	0	0	0	0	0	0	0	0	0	0	0	0	0	0	0	0
160803 - TENIENTE MANUEL CLAVERO	0	0	0	0	0	0	0	0	0	0	0	0	0	0	0	0	0	0	0	0	0	0	0	0	0	0	0	0	0	0
160804 - YAGUAS	0	0	0	0	0	1	0	0	0	0	0	0	1	0	0	0	0	0	0	0	0	0	0	0	0	0	0	0	0	0
RAMON CASTILLA	5	17	4	5	4	5	3	5	3	2	2	3	58	0	0	0	0	0	0	0	0	0	0	0	0	0	0	0	0	0
160401 - RAMON CASTILLA	5	15	2	4	2	3	2	4	2	1	2	3	45	0	0	0	0	0	0	0	0	0	0	0	0	0	1	0	0	1
160402 - PEBAS	0	0	1	0	0	0	0	1	1	1	0	0	4	0	0	0	0	0	0	0	0	0	0	0	0	1	0	0	1	
160403 - YAVARI	0	2	1	1	1	0	0	0	0	0	0	0	5	0	0	0	0	0	0	0	0	0	0	0	0	0	0	0	0	0
160404 - SAN PABLO	0	0	0	0	1	2	1	0	0	0	0	0	4	0	0	0	0	0	0	0	0	0	0	0	0	0	0	0	0	0
REQUENA	3	2	4	4	10	21	19	11	6	0	1	0	81	0	0	0	1	0	0	0	0	1	1	3	6	2	14	14		
160501 - REQUENA	3	1	4	4	1	11	10	8	3	0	0	0	45	0	0	0	1	0	0	0	0	0	0	0	0	6	2	9		
160502 - ALTO TAPICHE	0	0	0	0	1	0	1	0	0	0	0	0	2	0	0	0	0	0	0	0	0	0	0	0	0	0	0	0	0	
160503 - CAPELO	0	0	0	0	0	0	0	0	0	0	0	0	0	0	0	0	0	0	0	0	0	0	0	1	0	0	0	0	1	
160504 - EMILIO SAN MARTIN	0	0	0	0	0	0	0	1	1	0	0	0	2	0	0	0	0	0	0	0	0	0	0	0	0	0	0	0	0	
160505 - MAQUIA	0	0	0	0	2	0	1	1	0	0	0	0	4	0	0	0	0	0	0	0	0	0	0	0	0	0	0	0	0	
160506 - PUINAHUA	0	0	0	0	0	0	0	0	0	0	0	0	0	0	0	0	0	0	0	0	0	0	0	0	0	0	0	0	0	
160507 - SAQUENA	0	0	0	0	0	1	0	0	0	0	0	0	1	0	0	0	0	0	0	0	0	0	0	0	0	0	0	0	0	
160508 - SOPLIN	0	0	0	0	0	0	0	0	0	0	0	0	0	0	0	0	0	0	0	0	0	0	0	0	0	0	0	0	0	
160509 - TAPICHE	0	0	0	0	0	0	0	0	0	0	0	0	0	0	0	0	0	0	0	0	0	0	0	0	0	0	0	0	0	
160510 - JENARO HERRERA	0	1	0	0	6	9	6	1	2	0	1	0	26	0	0	0	0	0	0	0	0	0	0	1	0	0	0	0	1	
160511 - YAQUERANA	0	0	0	0	0	0	1	0	0	0	0	0	1	0	0	0	0	0	0	0	0	0	0	0	0	0	0	0	0	
UCAYALI	0	3	3	7	11	6	6	0	1	0	0	0	37	0	0	0	0	0	0	0	0	0	0	1	0	1	2	2		
160601 - CONTAMANA	0	3	1	5	5	3	3	0	1	0	0	0	21	0	0	0	0	0	0	0	0	0	0	0	0	1	1	1		
160602 - INAHUAYA	0	0	1	0	0	1	0	0	0	0	0	0	2	0	0	0	0	0	0	0	0	0	0	0	0	0	0	0	0	
160603 - PADRE MARQUEZ	0	0	0	2	0	0	1	0	0	0	0	0	3	0	0	0	0	0	0	0	0	0	0	0	0	0	0	0	0	
160604 - PAMPA HERMOSA	0	0	0	0	2	1	0	0	0	0	0	0	3	0	0	0	0	0	0	0	0	0	0	0	0	0	0	0	0	
160605 - SARAYACU	0	0	1	0	1	1	0	0	0	0	0	0	3	0	0	0	0	0	0	0	0	0	0	0	0	0	0	0	0	
160606 - VARGAS GUERRA	0	0	0	0	3	0	2	0	0	0	0	0	5	0	0	0	0	0	0	0	0	0	0	0	0	0	0	0	0	
Total general	106	101	133	150	348	327	366	215	118	48	33	16	1.961	4	7	8	10	7	3	9	27	56	37	31	15	214	214			

COBERTURA DE VACUNACIÓN POR DOSIS – CORTE 24/01/2024

COBERTURA VACUNACIÓN CONTRA EL COVID-19 REGIÓN LORETO

Por Grupos de Edad

Grupo Etario	Meta	1ra Dosis		2da Dosis		3ra Dosis		4ta Dosis		Dosis de Refuerzo	
		Cantidad	%	Cantidad	% vs Meta	Cantidad	% vs Meta	Cantidad	% vs Meta	Cantidad	% vs Meta
06 a 11 meses	11.931	7.826	65,59%	2.818	23,62%		0,00%				
01 a 04 años	98.233	22.844	23,25%	8.968	9,13%		0,00%				
05 a 11 años	193.660	136.858	70,67%	107.675	55,60%	39.910	20,61%				
12 a 17 años	170.891	139.845	81,83%	122.359	71,60%	72.312	42,31%				
18 a 29 años	235.320	208.045	88,41%	189.747	80,63%	146.489	62,25%	29.600			
30 a 39 años	156.077	139.168	89,17%	129.257	82,82%	105.431	67,55%	35.690	22,87%		
40 a 49 años	127.015	112.592	88,64%	105.399	82,98%	88.007	69,29%	35.457	27,92%		
50 a 59 años	95.121	83.865	88,17%	79.435	83,51%	67.180	70,63%	29.976	31,51%		
60 a 69 años	65.491	57.929	88,45%	55.174	84,25%	47.529	72,57%	23.921	36,53%	8.165	12,47%
70 a 79 años	35.083	30.495	86,92%	28.989	82,63%	24.829	70,77%	13.182	37,57%	5.300	15,11%
80 años a más	17.749	13.065	73,61%	12.151	68,46%	9.514	53,60%	4.410	24,85%	1.727	9,73%
Total general	1.206.571	952.532	78,95%	841.972	69,78%	601.201	54,83%	172.236	23,53%	15.192	12,84%

Por Provincias

Provincias	Meta	1ra Dosis		2da Dosis		3ra Dosis		4ta Dosis		Dosis de Refuerzo	
		Cantidad	%	Cantidad	% vs Meta	Cantidad	% vs Meta	Cantidad	% vs Meta	Cantidad	% vs Meta
ALTO AMAZONAS	162.895	119.082	73,10%	101.327	62,20%	64.541	44,46%	10.949	11,49%	908	6,43%
DATEM DEL MARAÑÓN	87.484	39.401	45,04%	31.800	36,35%	20.532	26,85%	4.116	9,13%	195	4,40%
LORETO	89.907	67.764	75,37%	55.346	61,56%	36.316	44,16%	8.076	15,60%	480	6,31%
MAYNAS	606.937	538.489	88,72%	495.426	81,63%	378.764	68,26%	125.942	32,61%	11.335	16,68%
PUTUMAYO	11.383	8.632	75,83%	7.206	63,30%	5.193	48,81%	2.013	27,50%	223	20,20%
RAMON CASTILLA	85.751	53.411	62,29%	44.406	51,78%	27.726	35,47%	6.822	13,61%	390	4,97%
REQUENA	82.237	64.573	78,52%	55.583	67,59%	37.596	49,87%	8.385	17,33%	950	11,93%
UCAYALI	79.977	61.180	76,50%	50.878	63,62%	30.533	41,57%	5.933	12,44%	711	9,74%
Total general	1.206.571	952.532	78,95%	841.972	69,78%	601.201	54,83%	172.236	23,53%	15.192	12,84%

Corte: 24/01/2024 09:47 pm

Fuente: REUNIS

Menor de 70%

70% al 85%

85% a mas



CASOS CONFIRMADOS POR SEMANAS EPIDEMIOLÓGICAS. – SEMANA EPIDEMIOLÓGICA: SEM 44-52 DEL 2023 y SEM 03-2024

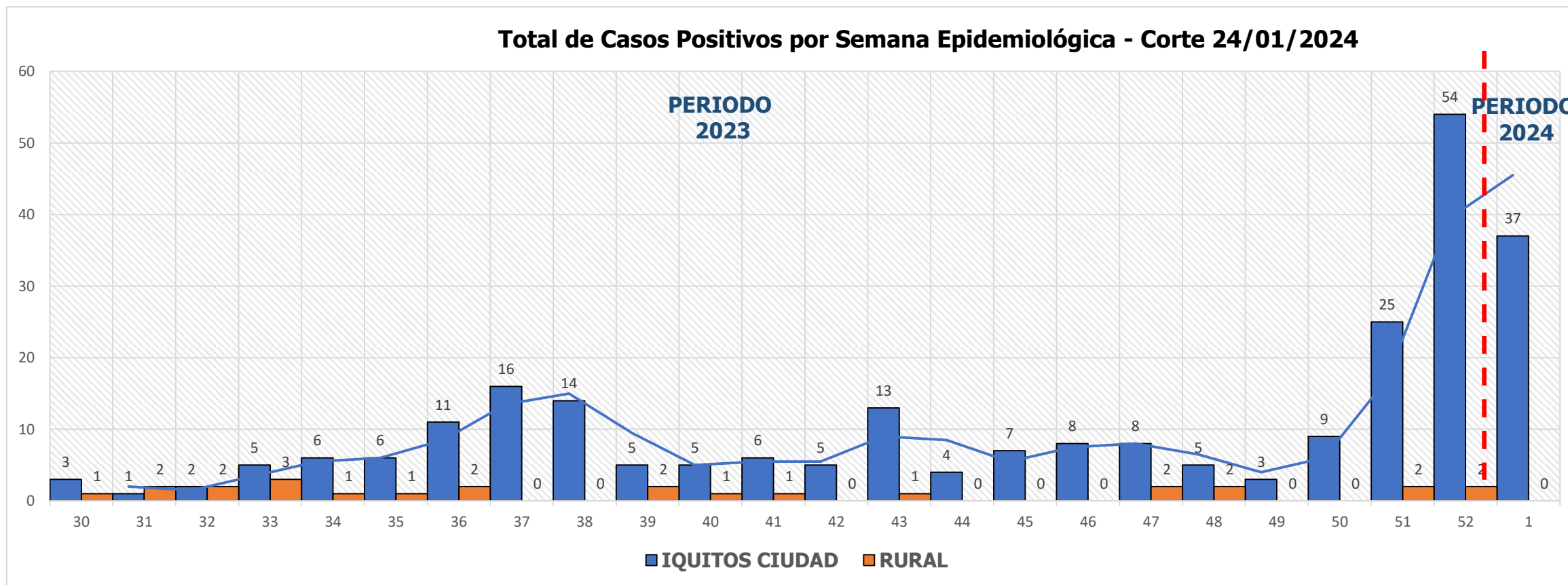

TOTAL HOSPITALIZADOS: 1

ÍNDICE POSITIVIDAD POR MESES. – SEMANA EPIDEMIOLÓGICA: SEM 01-52 AÑO 2023 Y SEM 03-2024

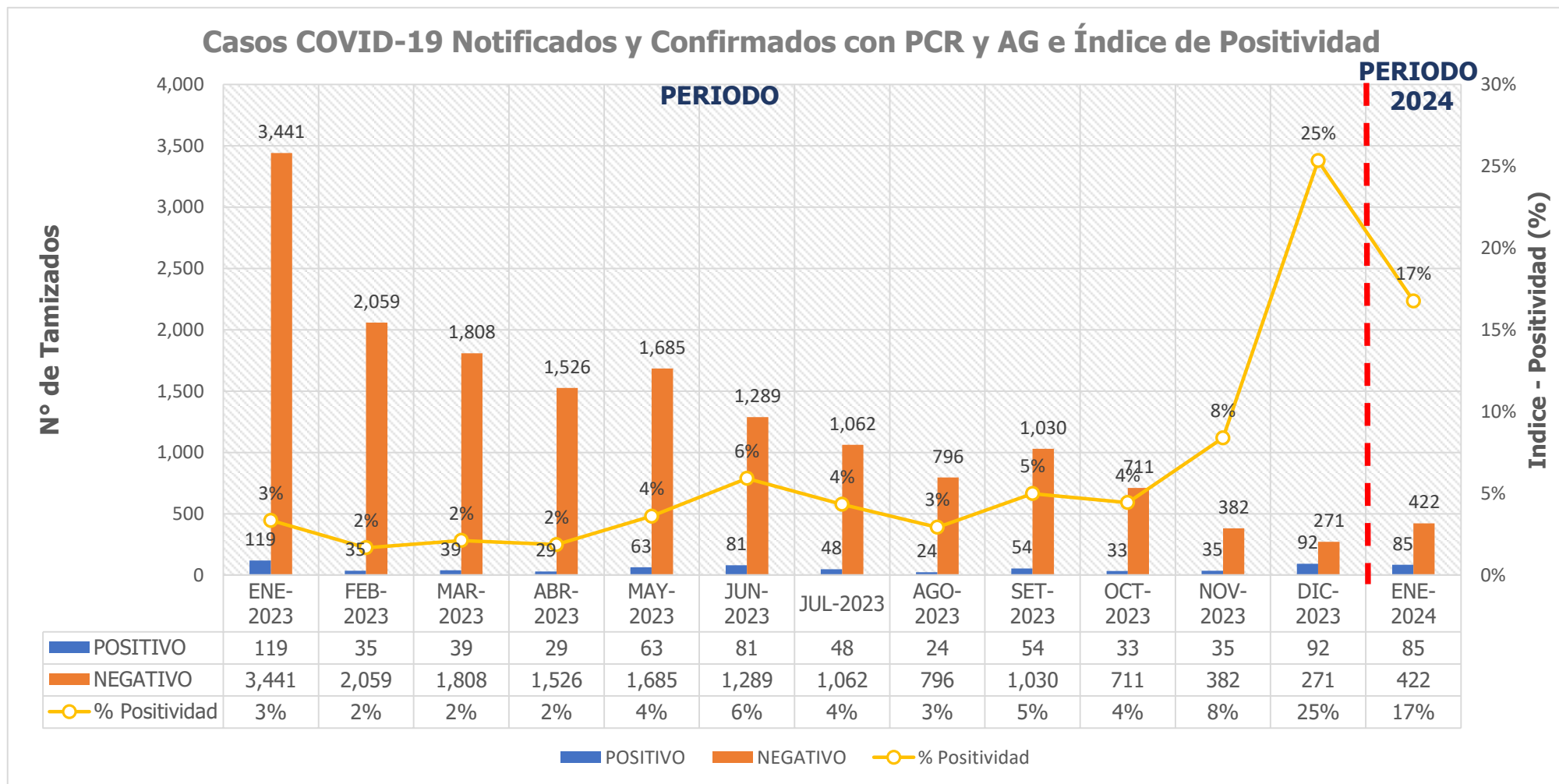

FALLECIDOS COVID-19 - CORTE 24/01/2024

PROVINCIA/DISTRITO	FALLECIDOS
ALTO AMAZONAS	0
160201 - YURIMAGUAS	0
160202 - BALSAPUERTO	0
160205 - JEBEROS	0
160206 - LAGUNAS	0
160210 - SANTA CRUZ	0
160211 - TENIENTE CESAR LOPEZ ROJAS	0
DATEM DEL MARAÑON	0
160701 - BARRANCA	0
160702 - CAHUAPANAS	0
160703 - MANSERICHE	0
160704 - MORONA	0
160705 - PASTAZA	0
160706 - ANDOAS	0
LORETO	0
160301 - NAUTA	0
160302 - PARINARI	0
160303 - TIGRE	0
160304 - TROMPETEROS	0
160305 - URARINAS	0
MAYNAS	4
160101 - IQUITOS	2
160102 - ALTO NANAY	0
160103 - FERNANDO LORES	0
160104 - INDIANA	0
160105 - LAS AMAZONAS	0
160106 - MAZAN	0
160107 - NAPO	0
160108 - PUNCHANA	1
160110 - TORRES CAUSANA	0
160112 - BELEN	1
160113 - SAN JUAN BAUTISTA	0

PROVINCIA/DISTRITO	FALLECIDOS
PUTUMAYO	0
160801 - PUTUMAYO	0
160802 - ROSA PANDURO	0
160803 - TENIENTE MANUEL CLAVERO	0
160804 - YAGUAS	0
RAMON CASTILLA	0
160401 - RAMON CASTILLA	0
160402 - PEBAS	0
160403 - YAVARI	0
160404 - SAN PABLO	0
REQUENA	0
160501 - REQUENA	0
160502 - ALTO TAPICHE	0
160503 - CAPELO	0
160504 - EMILIO SAN MARTIN	0
160505 - MAQUIA	0
160506 - PUINAHUA	0
160507 - SAQUENA	0
160508 - SOPLIN	0
160509 - TAPICHE	0
160510 - JENARO HERRERA	0
160511 - YAQUERANA	0
UCAYALI	0
160601 - CONTAMANA	0
160602 - INAHUAYA	0
160603 - PADRE MARQUEZ	0
160604 - PAMPA HERMOSA	0
160605 - SARAYACU	0
160606 - VARGAS GUERRA	0
Total general	4

TOTAL FALLECIDOS 2024 : 4



FALLECIDOS COVID-19 - CORTE 19/01/2024

TOTAL 2020-2021-2022-2023-2024 : **3,660**

RESUMEN DE FALLECIDOS POR COVID 19 REPORTADOS EN LA REGIÓN LORETO:

- Año 2020: 2,438 defunciones.
- Año 2021: 1,178 defunciones.
- Año 2022: 40 defunciones.
- Año 2023: 0 defunciones.
- Año 2024: 4 defunciones.

Total: **3,660** defunciones





GRACIAS...

GERESA LORETO